

Mitteilungen

**Mitgliederversammlung
mit Kilimanjaro-Vortrag**

Erstes Ulmer Bikefestival

Die Sanierung der Ulmer Hütte

**Senioren: Heiterer Rückblick
und Sommerprogramm 2017**

**Hoher Atlas
Eine unvergessliche MTB-Tour**

**SOMMERPROGRAMM 2017
Touren + Kurse**



... feste Zähne
 ... gesunde Zähne
 ... egal in welchem Alter

Der Ulmer Zahnarzt
 Telefon: 2 10 00



aus Liebe zum Beruf



Wir freuen
 uns über
 Ihren Anruf!



Dr. med. dent. Ingo Bütow
 Praxis für nachhaltige Zahnmedizin
 und Implantologie

Rosengasse 15
 89073 Ulm
 Telefon: 07 31/2 1000
 Telefax: 07 31/2 10 20
 info@dr-buetow.de
 www.dr-buetow.de



Impressum

Erscheinungsweise 3 mal jährlich –
 im März, August und November.
 Der Bezugspreis ist im Mitglieder-
 beitrage enthalten.

Für die einzelnen Beiträge sind
 die Verfasser verantwortlich.



Deutscher Alpenverein
 Sektion Ulm

Herausgeber:
 Sektion Ulm des Deutschen
 Alpenvereins (DAV) e. V.

Geschäftsstelle der Sektion:
 Radgasse 27, 89073 Ulm,
 Tel. 0731 9216777

www.dav-ulm.de
 info@dav-ulm.de

Anschrift des Ersten Vor-
 sitzenden: Dr. Heinz Schmid,
 Syrlinstraße 38, 89073 Ulm,
 Tel. 0731 37959-0, Fax -29,
 RA@drschiidulm.de
 www.drschiidulm.de



Gestaltung:
 Iris Thoma grafikdesign,
 Hohenloher Str. 109, 70435 Stuttgart,
 Tel. 0711 21720808

Herstellung:
 SZ-Offsetdruck GmbH,
 Brumersweg 10, 89233 Neu-Ulm,
 www.sz-offsetdruck.de

Gedruckt auf umweltfreundlich
 chlorfrei gebleichtem Papier.
 Auflage 4.900 Stück.

Titelfoto: Jörg Binder
 Mehrtagestour in den Dolomiten,
 am Peitlerkofel

Redaktionsschluss für Heft 2/2017:
 01. Juli 2017

Inhalt

Inhaltsverzeichnis	3
Editorial	4
Wer - Wann - Was	5
7.000stes Mitglied	6
Einladung zur Mitgliederversammlung	6
Runde Geburtstage	7
Jubilare 2017 – Einladung Jubilarfeier	8
Diverse Mitgliederinformationen	10
Neue Mitglieder 2016	11
Erstes Ulmer Bikefestival	16
Informationen zum Datenschutz	18
Steckbrief Lisa Kretzinger	20
Horst Scheitenberger sagt „Danke“	21
Große Stube auf der Schwandalpe in neuem Glanz	22
Die Sanierung der Ulmer Hütte	24
Gemeinsam erleben	27
Senioren	
Heiterer Rückblick	28
Sommerprogramm 2017	32
Vom Hundstod zum Rosengarten	34
Unterwegs	37
Hoher Atlas Eine unvergessliche MTB-Tour	38
SOMMERPROGRAMM 2017	43
Touren + Kurse	
Jugend	93
Die Gesichter des JDAV: Vorwort von Johanna Dömer	95
Junioren	
Klettern für die Integration ist ein voller Erfolg	96
Kletteraffen	
Herbstausflug zum Alten Höfle	98
Junioren	
Skitour Gaishorn 2.247 m	101
Steingemsen	
Landsberger Hütte	102
Tipps - Trends - Ideen	105
Sektionsadressen	106

Liebe Sektionsmitglieder,

Anfang des neuen Jahres konnten wir das 7.000ste Mitglied begrüßen – herzlichen Glückwunsch an Leonard Goblirsch. Diese große Zahl an Sektionsmitgliedern zeigt, dass unsere vielfältigen Outdoor-Angebote von der Jugendgruppe über die Bergsteigergruppe bis zu den Senioren sehr gut ankommen und die Sektion Ulm u.a. mit einem umfangreichen Touren- und Kursprogramm punkten kann. Dieses finden Sie in der Mitte des Heftes und ich bin mir sicher, dass wieder für jeden etwas dabei ist.

Zur kommenden Mitgliederversammlung am Donnerstag, 18.05.2017, darf ich Sie jetzt schon herzlich einladen. Unter anderem wird es einen Vortrag zu einer außergewöhnlichen Route auf den höchsten Berg Afrikas geben, den Kilimanjaro.

Im Mai wird auf unserer Mountainbikestrecke im Schammatal das erste Ulmer Bikefestival steigen. So ein Event gab es bisher noch nicht in der Region. Mehr dazu gibt's auf Seite 16 zu lesen. Passend dazu finden Sie in diesem Heft einen interessanten Bericht über eine unvergessliche Mountainbiketour im Hohen Atlas in Marokko.

Zu Ende letzten Jahres hat sich unser Wanderleiter Horst Scheitenberger in den „Tourenführer-Ruhestand“ verabschiedet. Seine unzähligen Touren machten einen Großteil des Programms aus. Im Rahmen unserer Jubilarfeier werden wir ihm persönlich unseren Dank aussprechen.

Auch die Jugend war wieder an zahlreichen Orten im Gebirge unterwegs und erzählt von ihren Erlebnissen. Sehr großen Anklang findet das Flüchtlingsklettern, bei dem sich ehrenamtliche Jugendleiter neben ihrer Jugendarbeit zusätzlich um junge Flüchtlinge kümmern, um mit ihnen Klettern zu gehen. Herzlichen Dank für so viel Engagement!



Im letzten Jahr konnten zwei Bauvorhaben an unseren Hütten umgesetzt werden: Auf der Schwandalpe wurde die große Stube und deren Möbel renoviert. Jetzt ist der Raum optimal auf die aktuellen Bedürfnisse der Gäste angepasst und kann wieder voll genutzt werden.

Auf der Ulmer Hütte ging unser Großprojekt der Renovierung und Erneuerung der Heizungsanlage über die Bühne. Unter der professionellen Leitung von Hüttenwart Oliver Stock wurden große Teile der Fassade sowie der Innenbereiche saniert, um energietechnisch auf den neuesten Stand zu kommen. Mehr dazu lesen Sie im Heft.

Zuletzt noch ein Hinweis auf die geänderte Datenschutzerklärung des Alpenvereins. Bitte lesen Sie dazu ab Seite 18 alle wichtigen Infos. Klar ist: Ihre Daten bleiben beim DAV in guten Händen!

Viel Spaß bei den kommenden Frühlings- (Ski-)Touren und dann einen guten Start in die Sommersaison!

Ihr

Johannes Hühn
Stellvertretender Vorsitzender

Wer - Wann - Was

7.000stes Mitglied	6
Einladung zur Mitgliederversammlung	6
Runde Geburtstage	7
Jubilare 2017 – Einladung Jubilarfeier	8
Diverse Mitgliederinformationen	10
Neue Mitglieder 2016	11
Erstes Ulmer Bikefestival	16
Informationen zum Datenschutz	18
Steckbrief Lisa Kretzinger	20
Horst Scheitenberger sagt Danke	21
Große Stube auf der Schwandalpe in neuem Glanz	22
Die Sanierung der Ulmer Hütte	24

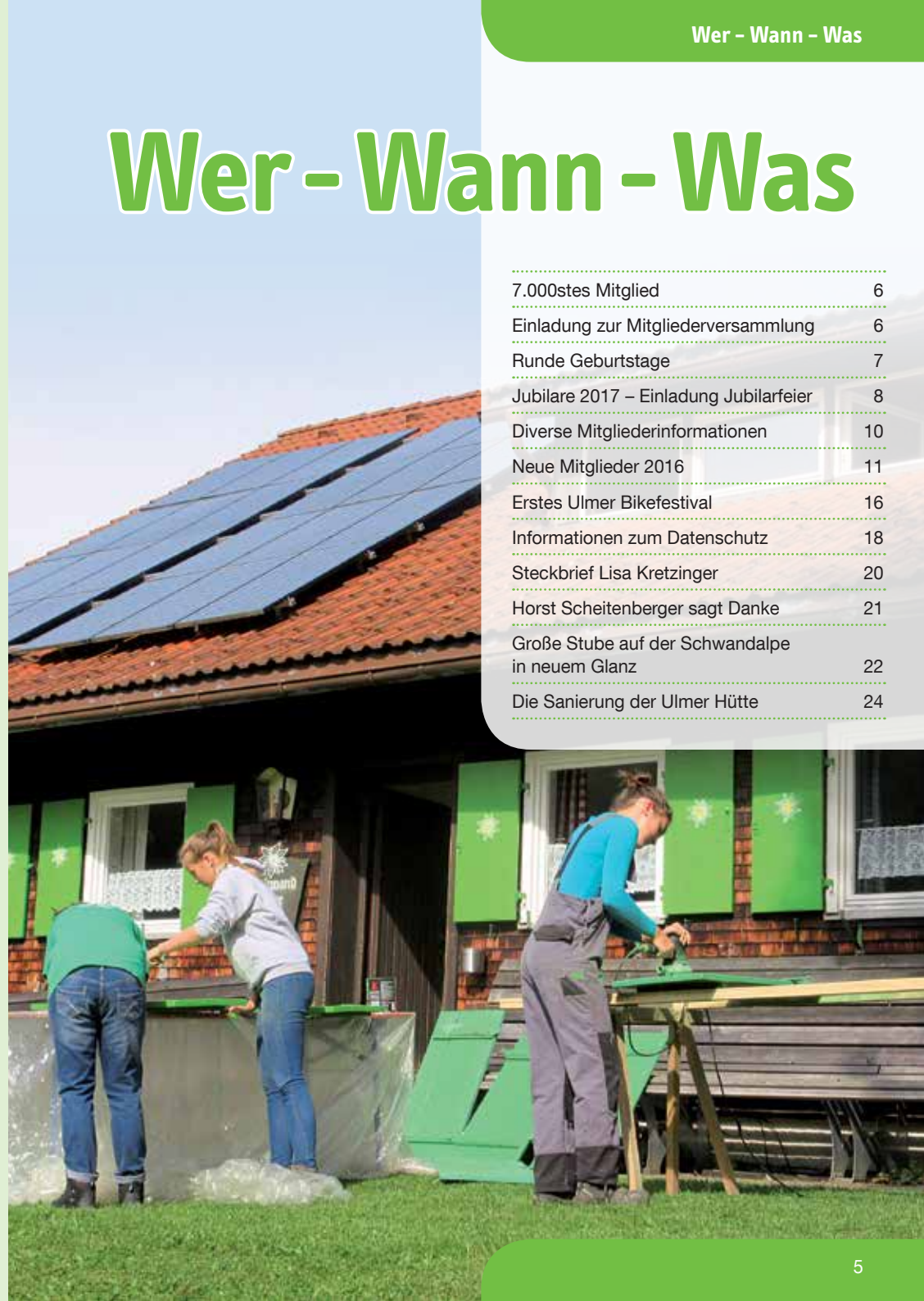

Runde Geburtstage Januar bis April 2017

95 Jahre

Schirmer Doris, Ulm

90 Jahre

Ludwig Ernst, Ulm

85 Jahre

Birk Erwin, Ulm

Braig Gilbert, Dietenheim
Eike Elisabeth, Ulm
Dr. Montag Walter, Heidenheim
Dr. Seiz Wolfgang, Pfeffingen

80 Jahre

Arkadieva Emilia Trifonov, Ulm
Autenrieth Manfred, Zimmern
Bertz Ulrich, Holzgerlingen
Bolay Reiner, Ulm
Fischer Hans Jörg, Senden
Dr. Fuchs Jürgen, Blaustein
Langheinrich Christa, Roßdorf
Merckle Ruth, Ulm
Milark Manfred, Neu-Ulm
Ufer Ruth, Ulm
Wieland Ruth, Ulm
Zürn Ulrich, Neu-Ulm

75 Jahre

Bischoff Jörg, Dornstadt
Diesenbacher Günter, Ehingen
Dr. Füchtner Michael, Lennestadt
Glitsch Gerhard, Illerrieden
Göbel Eberhard, Ulm
Hollmann Heide, Ulm
Holzhauser Arnold, Illerrieden
Keppler Monika, Ulm
Kiemel Norbert, Ulm
Kinsky Franz, Pfaffenhofen
Dr. Kinzl Liselotte, Ulm
Kirn Horst, Illerkirchberg
Kroh Günter, Wellheim
Kurz Franz, Ulm
Lander Hildegard, Ulm
Mennel Manfred, Blaustein
Pehnack Helmut, Ulm
Rapp Jochen, Ulm
Prof. Dr. Dr. Rösing Ina, Neu-Ulm
Schwarz Rose-Maria, Grand Lancy
Schwarz Wolf-Peter, Ulm
Schweitzer Arnulf, Ulm
Späth Walter, Mehrstetten
Ulshöfer Irmlind, Ulm
Wiederer Erwin, Hattenhofen

70 Jahre

Buch Eberhard, Nürtingen
Förster Ursula, Staig
Gaupp Siegfried, Illerkirchberg
Häberle Gerhardt, Blaustein
Huchler Ulrike, Ulm
Köberle Marion, Elchingen
Kullen Rainer,
Leinfeld-Echterdingen
Lange Christel, Ulm
Merkle Ulrich, Ulm
Nowak Rainer, Ulm
Prattinger Johann, Sontheim/Brenz
Rau Johanna, Altheim
Rauneker Monika, Owingen
Dr. Rübenacker Marita, Ulm
Ruopp Helga, Biberach
Siehler Reinhold, Blaustein
Stark Engelbert, Illerkirchberg
Steck Christa, Ulm
Stüber Monika, Dornstadt
Tröger Rolf, Ulm
Wiget Anton, Griesingen



7.000stes Mitglied

Mit dem Jahreswechsel konnten wir unser 7.000stes Mitglied Leonard Goblirsch, 15 Jahre aus Neu-Ulm, der jetzt zusammen mit seinen Eltern und Geschwistern der Sektion Ulm angehören, begrüßen. Unser 1. Vorsitzender Dr. Heinz Schmid und Simone Mahling, stv. Vorsitzende, überreichten ihm ein kleines „Kletter“-Präsent.

Wir laden unsere Mitglieder herzlich ein zur

Ordentlichen Mitgliederversammlung

am Do., 18.05.2017 um 19:00 Uhr

Restaurant Notos (ehem. Bräustüble)
Magirusstraße 44 in Ulm

Tagesordnung:

1. Eröffnung und Begrüßung
2. Bericht des Vorstandes
3. Finanzbericht 2016
4. Bericht der Rechnungsprüfer
5. Haushalt 2017
6. Bericht Umbau Ulmer Hütte

7. Vortrag Oliver Schulz:
„Über den Wolken Afrikas:
Eine Nacht am Krater
des Kilimanjaro“
8. Wünsche, Anträge und
Verschiedenes
Der Vorstand



Partnerschaft auf Augenhöhe

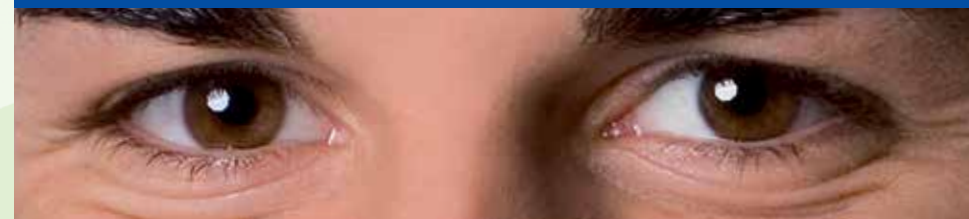

... auch auf den
höchsten Gipfeln!

WÖLPERT

Ihr freundlicher Holz- und Baustoffhändler

Theodor Wölpert GmbH & Co. KG
Finninger Str. 61 · 89231 Neu-Ulm

Tel.: 07 31/97 66-0 · Fax: 07 31/97 66-150

www.woelpert.de

Wir haben 132 Jubilare in 2017

80 Jahre

Dr. Böwing Günther

75 Jahre

Dr. Heberle Hilmar, Scheidegg

70 Jahre

Ebner Eberhard, Ulm
Krug Ellenore, Ulm
Wulle Gertrud, Ulm

60 Jahre

Bek Rolf, Ulm
Dr. Bilger Andreas, Ulm
Blessing Emma, Ulm
Blessing Werner, Ulm
Brandt Walter, Worms
Brüggerhoff Klaus, Neu-Ulm
Deufel Manfred, Neu-Ulm
Dilger Ernst, Neu-Ulm
Hauser Ruth, Ulm
Maier Dieter, Langenau
Dr. Meyer Hansjörg, Freiberg
Michahelles Jörg, Senden
Schäfer Friedrich, Ulm
Schreiber Willy, Ulm
Schwarz Wolf-Peter, Ulm
Dr. Strobel Michael, Kaufbeuren
Uhrmacher Peter, Ulm
Uhrmacher Ursula, Ulm

50 Jahre

Birkigt-Fundel Bärbel, Dornstadt
Brückle Barbara, Senden
Dr. Bühler Hans-Dieter, Ulm
Enders Hans-Hermann, Hohenroth
Frieser Edith, Ulm
Hauff Eckhart, Ulm
Kostka Eckehard, Berlin
Palm Thomas, Ulm
Dr. Pflüger Hans Joachim, Berlin
Rabus Hans-Frieder, Stuttgart
Rauneker Wolfgang, Owingen
Sauter Anton, Untermarchtal
Schmitt Elmar, Blaustein
Staudigel Lothar, Neu-Ulm
Unselde Günter, Ulm

40 Jahre

Bauer Simone, Neu-Ulm
Bayerle Hans, Ulm
Becher Heinz, Ehingen
Becher Waltraud, Ehingen
Bittner Inge, Ulm
Böhringer Else, Ulm
Bräth Sigrid, Langenau
Bruckner Bernd, Ulm
Conrad Joachim, Ulm
Fetzer Uli, Ulm
Gräfe Ulrich, Ulm
Habig Georg, Blaubeuren
Hehrlein Monika, Langenau
Hering Detlef Carsten, Ulm
Hering Jörn-Ulrich, München
Dr. Keinath Christof, München
Kirn Elisabeth, Illerkirchberg
Kirn Horst, Illerkirchberg
Merk Christine, Tuttlingen
Oellermann Birgit, Ulm
Riedlinger Kurt, Ulm
Roch Richard, Erbach
Schmutz Christian, Ulm
Simnacher Ulrike, Ulm
Steeb Ernst, Blaubeuren
Streit Gerhard, Ulm
Urschel Jakob, Blaustein
Wassermann Ingrid, Ulm
Wassermann Werner, Ulm

25 Jahre

Bauer Stefan, Neu-Ulm
Baus Ralf, Ehingen
Beier Andreas, Ummendorf
Burret Michael, Memmingen
Ciresa Hans-Peter, Ulm
Denk Matthias, Stuttgart
Deurer Elena, Ulm
Deurer Ina, Ulm
Dr. Diederichs Christina, Bonn
Diemer Andreas, Nersingen
Diemer Lydia, Nersingen
Embacher Jürgen, Neu-Ulm
Ferguson Mona, Westerheim
Freifrau von Neubeck Helga, Ulm
Gaar Christel, Blaustein

Gaebler Horst, Neu-Ulm
Dr. Gaus Helmut, Dellmensingen
Geyer Annerose, Niederstotzingen
Götzfried Thomas, Blaustein
Großkopf Karin, Oberriexingen
Häberle Hans, Weilheim an der Teck
Hafner Hans-Peter, Beimerstetten
Haug Uwe, Blaustein
Häußler Franz, Ulm
Häußler Hannelore, Ulm
Heinrich Ursula, Ulm
Heinrich Winfried, Ulm
Herwarth Martin, Ulm
Honold Jürgen, Ulm
Jost Norbert, Laichingen
Kiefer Wolfgang, Langenau
Kindermann Ulrich, Erbach
Knapp Sibylle, Ulm
Knapp Ursula, Ulm
Köpf Otto, Blaustein
Korte Volker, Ulm
Köstner Dagmar, Dornstadt
Dr. Köstner Egon, Dornstadt
Kruse Hartmut, Neu-Ulm
Küenzlen-Honold Christiane, Ulm
Lüthje Ingrid, Neu-Ulm
Maier Michael, Giengen an der Brenz
Molitor Roland, Blaustein
Mühlberger Kim Karola, Ulm
Nachbauer Florian, Blaubeuren
Oßwald Andrea, Ulm
Penc Gheorghina, Neu-Ulm
Rau Albert, Altheim
Rau Johanna, Altheim
Dr. Rübenacker Marita, Ulm
Schmitt Wolfgang, Stockach
Schöffel Sandra, Illertissen
Dr. Schöffel Ulrich, Illertissen
Seibold Elisabeth, Lonsee
Seibold Hans, Lonsee
Spona Jens, Ulm
Thierer Max, Ulm
Thierer Rita, Ulm
Ulshöfer Katrin, Ulm
Volz Konstantin, Ulm
von Winning Tim, Ulm
Wanner Ulrich, Ulm
Weissingen-Sonntag Claudia, Ulm
Werkmann jun. Helmut, Öpfingen
Dr. Wolff Dorothee, Dornstadt

PRINT
SERVICES



BEEINDRUCKEND, FLEXIBEL, LEISTUNGSSTARK – DIE ASTOV-GRUPPE

Die ASTOV-Gruppe erfüllt, was Sie sich nur von wenigen Druckereien wünschen können: Die ganze Vielfalt der Drucktechnik unter einem Dach. Unsere Kompetenzen gewährleisten ein hochwertiges Ergebnis, egal ob ein puristisches, im Detail veredeltes oder visuell speziell gestaltetes Produkt.

- Kampagnenentwicklung
- Satz & Druckvorstufe
- Rollenoffsetdruck, Bogenoffsetdruck, Digitaldruck
- Interactive Print mittels Augmented Reality, E-publications u.v.m.
- Veredelung & Weiterverarbeitung
- Logistik
- Service & Analyse

ASTOV Vertriebsgesellschaft mbH

Stralauer Platz 33-34
10243 Berlin

030 63 99 59 - 0
vertrieb@astov.de

www.astov.de

Neue Süddeutsche Verlagsdruckerei GmbH

Nicolaus-Otto-Straße 14
89079 Ulm

0731 94 57 - 0
info@suedvg.de

www.suedvg.de

Die Jubilarfeier mit Sportlerehrung

findet statt am **Donnerstag, 04.05.2017**
um **19:00 Uhr** im Restaurant **Notos**
(ehem. Bräustüble, Magirusstraße 44).

Wir trauern um 23 Mitglieder, die im Jahr 2016 verstorben sind

Adä Ulrich, Neu-Ulm	*1955	Prattinger Marianne, Sontheim	*1949
Fischer Elisabeth, Ulm	*1923	Rentzsch Hans, Ulm	*1959
Fremgen Erhard, Lindau	*1926	Dr. Sambauer Stefan, Lonsee	*1964
Haas Heinz, Stuttgart	*1928	Scharer Eberhard, Langenau	*1941
Hundhammer Christa, Blaustein	*1941	Schmitt Berta, Blaustein	*1934
Illich Josef, Emerkingen	*1950	Schuler Georg, Langenau	*1937
Domsch, Helga	*1928	Schurr Ernst, Hilzingen	*1942
Kabitz Siegfried, Blaustein	*1941	Soell Hansjörg, Oberdischingen	*1943
Knaut Helmut, Kupferzell	*1923	Völker Karl, Illertissen	*1935
Knoeringer Wilfried, Giengen	*1940	Wagner Richard, Illerrieden	*1934
Kostka Johannes, Ulm	*1923	Zahler Alfred, Ulm	*1927
Dr. Marcushen Max, Freiburg	*1924		

„Das Sichtbare ist vergangen.
Es bleiben nur die Liebe und die Erinnerung.“

Mitgliederbewegung im Jahr 2016

Mitgliederstand 31.12.2015: 6529

Neu-Eintritte: 676

Verstorben: 23

Ausgetreten: 297

Mitgliederstand 31.12.2016: 6885

Ehrenmitglieder und Ältestenrat

Unsere Ehrenmitglieder:

Dr. Manfred Eisenmann, Hans Jörg Fischer
Margarete Frank, Herbert Heckner
Jörg Michahelles, Hartmut Schanz

Der Ältestenrat:

Alle Ehrenmitglieder, Martin Itschert,
Werner Rösch, Dr. Rottraud Schäfle

Wir begrüßen 676 neue Mitglieder in 2016

Abe Mia, Ulm	Benz Lenny, Geislingen	de Gilde Franziska, Ulm
Abe Sean, Ulm	Benz Susanne, Ulm	Decker Johann, Ulm
Achatz Paul, Dornstadt	Berger Franziska, Ulm	Decker Roman, Erbach
Aderhold Paul, Ulm	Berner Stefan, Ulm	Decker Swetlana, Erbach
Allgöwer Harald, Ulm	Bertram Julius, Senden	Deschler Ralf, Memmingen
Altenbeck Martin, Ulm	Beyrle Karina, Langenau	Diepold Kristina, Ulm
Amann Noah, Weißenhorn	Bezler Valerie, Ulm	Dietl Jochen, Ulm
Amann Sabine, Hüttisheim	Bier Martin, Laupheim	Dietrich Joachim, Ulm
Ammann Alexander, Ulm	Birk Hans-Peter, Blaustein	Dietz Andrea, Ulm
Anderer Janina, Ulm	Birk Johannes, Blaustein	Dippold Lina, Ulm
Astete Mora Roberto, Ulm	Birk Magdalena, Blaustein	Dippold Marlene, Ulm
Auderer Alexander, Lauterstein	Blagojevic Boris, Laupheim	Dippold Petra, Ulm
Auer Daniela, Merklingen	Blagojevic Lara, Berlin	Dünkler Eric, Blaustein
Auer Fabian, Merklingen	Böhmer Frank, Gerstetten	Dürr Alexander, Mengen
Auer Marc-Oliver, Merklingen	Bosch Anja, Erbach	Dürr-Rößger Markus, Beimerstetten
Baajour Leila, Ulm	Boscu Claudio, Geislingen	Dussler Jens, Blaubeuren
Baier Regina, Ulm	Braig Fidelis, Achstetten	Eberle Michael, Ulm
Ball Benjamin, Ulm	Braig Renate, Achstetten	Eckardt Stefanie, Ulm
Balonier Marcel, Ulm	Branz Wolfgang, Ulm	Eckle Volker, Holzkirch
Bang David, Ehingen	Bräuning Tim, Annaberg	Ehrhart Madeleine, Ehingen
Bardosch Michelle, Ulm	Braunmiller Anja, Langenau	Ehrlicher Regina, Ulm
Barth Sebastian, Ulm	Dr. Breining Christina, Ulm	Eisenberg Jan, Ulm
Bastijan Denis, Ulm	Broering Kristina, Ulm-Söflingen	Eisenmann Fabienne, Riedlingen
Bauer Dorrit, Neu-Ulm	Bühler Janica, Ulm	Emendörfer Silja, Ulm
Bauer Linus Alfred, Ulm	Buntz Lars, Ulm	Engel Ute, Schelklingen
Bauer Matteo, Ulm	Buntz Lisa, Ulm	Engelhardt Andreas, Ulm-Söflingen
Bäuerle Anna, Ulm	Burberg Johanna, Illerkirchberg	Engler Jürgen, Hausen am Bussen
Bäuerle-Kneipp Holger, Deggingen	Burberg Marcel, Illerkirchberg	Erhart-Birk Verena, Blaustein
Baumann Sven, Ulm	Busch Martin, Ulm	Erz Tristan, Laichingen
Baumeister Noha, Ulm	Buß Judith, Ulm	Estrada Benjamin, Ulm
Baus Vanessa, Erbach	Cario Felicitas, Ulm	Eulitz Tina, Ulm
Bayer Moritz, Ulm	Dr. Prof. Cario Holger, Ulm	Falter Oliver, Ulm
Bayer Susanne, Langenau	Cario Leopold, Ulm	Farago-Nemeth Andrea, Erbach
Bayerl Günther, Neu-Ulm	Dr. Cario Susanne, Ulm	Fehn Adrian, Bad Überkingen
Bayirli Merve, Ulm	Chaloun Tobias, Ulm	Feil Marvin, Laichingen
Bechtold-Schroff Bettina, Merklingen	Corbu Tiberiu, Ehingen	Feurerer Peter, Laupheim
Beck Matthias, Ulm	Corona Aaron Fabio, Schelklingen	Fiedler Richard, Ulm
Befeld Björn, Lonsee	Corona Adrian Elias, Schelklingen	Fink Ingeborg, Münsingen
Behr Jochen, Altheim	Corona Alex, Schelklingen	Fink Lukas, Ehingen
Beil Markus, Neu-Ulm	Corona Silke, Schelklingen	
Beimdiede Eileen, Giengen	Cromme Oliver, Heidenheim	
Beimdiede Ursula, Giengen	Dabitsch Manuela, Ulm	
	Dal Deniz, Neu-Ulm	

Fink Ulli, Münsingen
 Finkbeiner Jürgen, Langenau
 Firnkorn Fabio, Ulm
 Fischer Bruno, Ulm
 Fischer Jeniffer, Ulm
 Fitzke Viktoria, Heidenheim
 Fladerer Anja, Ulm
 Forstpointner Roswitha, München
 Dr. Freigofas Julia, Ulm
 Frey Nina, Heidenheim an der Brenz
 Friedrich Alexander, Ulm
 Fritsche Roland, Blaustein
 Fujan Kim Juliane, Ulm
 Funke Andreas, Dietenheim
 Gabel Juelie Fleur, Giengen
 Gabel Sascha, Giengen
 Garbe Paulina, Ulm
 Gastes Tom-Louis, Blaustein
 Gatti Klaus, Ulm
 Gebert Aina, Blaustein
 Geiger Romy, Westerstetten
 Geilen-Benz Martin, Ulm
 Geiselman Marcel, Staig-Steinberg
 Gerber Marlena, Ulm
 Gerhäuser Karin, Kempten
 Gerlach Jessica, Dornstadt
 Gerwik Ilias, Ulm
 Gitschier Angelika, Ulm
 Glodek Michael, Neu-Ulm
 Glöggler Linda, Dornstadt
 Glöggler Max, Dornstadt
 Göbel Felix, Goldkronach
 Goldbach Daniel, Ulm
 Göster Fabian, Neu-Ulm
 Göttken Markus, Heidenheim
 Götz Marlies, Blaustein
 Götz Rainer, Lübeck
 Götz Traude, Blaustein
 Greß Victoria, Ulm
 Grobecker David, Ulm
 Groß Amrei, Altheim (Alb)
 Groß Lukas, Ulm
 Groß Natascha, Ummendorf-Fischbach
 Großkopf Anka, Oberriexingen
 Großkopf Julian, Oberriexingen
 Großkopf Leonie, Oberriexingen

Grottendieck Nikolas, Ulm
 Grüninger Micha, Herbrechtingen
 Guilliard Simon, Ulm
 Gürtner Tobias, Ochsenhausen
 Gußmann Hannes, Immenstaad
 Haag-Funke Brigitte, Dietenheim
 Hagmeyer Horst, Ulm
 Haimerl Franz, Aying
 Haller Edeltraud, Ulm
 Handl Lisa, Ulm
 Hannes Angelo, Neu-Ulm
 Hardegger Jochen, Hüttisheim
 Hartmann Eva-Maria, Kitzingen
 Hartmann Holger, Altheim
 Hartmann Sabine, Ehingen
 Haug Carolin, Blaustein
 Hauser Jörg, Schwäbisch Gmünd
 Häußler Andreas, Elchingen
 Häußler Julia, Elchingen
 Häußler Michaela, Elchingen
 Häussler Robin, Lonsee
 Heier Tobias, Ulm
 Heimann Michael, Ulm
 Heller Jessica, Ulm
 Heller Marco, Ulm
 Hentschel Julia, Ulm
 Hermann Daniela, Ulm
 Herr Andreas, Ulm
 Herrlinger Thomas, Amstetten
 Herrmann Lukas, Ulm
 Herter Stephan, Obermarchtal
 Hertle Florian, Ulm
 Hilber Alexander, Ravensburg
 Hilber Lena, Ravensburg
 Dr. Hochdorfer Siegfried, Laupheim
 Hochdorfer Teresa, Laupheim
 Hochdorfer Verena, Laupheim
 Hochheimer Matthias, Ulm
 Holder Renate, Ulm
 Holzhauser Frank, Laupheim
 Hong David, Ulm
 Honheiser Christina, Ulm
 Hornung Stephan, Augsburg
 Hoyer Louis Juri, Ulm
 Huber Julian, Merklingen
 Huber Julian, Ulm
 Huber Kathrin, Oberstadion
 Hübscher Mathias, Laupheim

Hügel Anton, Neu-Ulm
 Hundhammer Stefan, Ulm
 Ilg Juliane, Dettingen
 Ipsen Anja, Ulm
 Jäckel David, Ulm
 Jochner Lukas, Ulm
 Johne Oliver, Illerkirchberg
 Josef Engel, Schelklingen
 Josten Felix, Ulm
 Jung Christoph, Krailling
 Junginger Karl Georg, Öllingen
 Junginger Tobias, Weidenstetten
 Junginger Torsten, Nerenstetten
 Kaestner Antonia, Ulm
 Kaestner Casper, Ulm
 Kaestner Clara, Ulm
 Dr. Kaestner Franziska, Ulm
 Dr. Kaestner Michael, Ulm
 Kaestner Moritz, Ulm
 Kaiser Michaela, Neu-Ulm
 Kaiser Verena, Erbach
 Kaiserauer Patrick, Ehingen-Erbstetten
 Kammerer Sina, Ulm
 Kandulski Nicole, Achstetten-Stetten
 Kanold Leonie, Ulm
 Käser Christian, Ulm
 Kaspers Marino, Schelklingen
 Kastler Jens, Sontheim
 Kattner Stefan, Ulm
 Kaufmann Volker, Lonsee
 Keidel Tilo, Ulm
 Keller Fabian, Dellmensingen
 Keller Katrin, Dellmensingen
 Kenzle Dietmar, Ulm
 Kenzle Julian, Ulm
 Kenzle Lina, Ulm
 Kenzle Nicole, Ulm
 Ketterl Birgit, Blaustein
 Keuerleber Uwe, Ulm
 Khan Munsab, Nellingen
 Kidron Hadar, Neu-Ulm
 Kidron Omer, Neu-Ulm
 Kilian Finn-Noah, Ulm
 Kleemann Anja, Ulm
 Kleen Raphael, Ulm
 Klein Julius, Ulm

Klein Konstantin, Ulm
 Kleinwort Jessika, Ulm
 Klichowski Roy, Blaustein
 Kling Aaron, Nellingen
 Klingspor Malena, Ulm
 Klöck Alfred, Neu-Ulm
 Klüber Wolfram, Neu-Ulm
 Knaps Melanie, Ulm
 Kneipp Sven, Deggingen
 Kneiting Mikka, Ichenhausen
 Knoll Elke, Neu-Ulm
 Knoll Johannes, Öpfingen
 Knoll Nils, Neu-Ulm
 Knoll Ranjana, Neu-Ulm
 Knoll Sara, Neu-Ulm
 Knoll Sebastian, Neu-Ulm
 Köbele Eleonore, Illerkirchberg
 Kögel Christoph, Ulm
 Kokoschka Anna, Blaustein
 Kokoschka Philip, Blaustein
 Kolbe Annika, Bellenberg
 Kolbe Markus, Ulm
 Kolbe Sabine, Ulm
 Kolbe Stefan, Bellenberg
 Kolbe Sylvia, Bellenberg
 Kolbe Tobias, Bellenberg
 Kondler Jens, Bernstadt
 König Antonia, Ulm
 Konrad Patrick, Blaustein
 Kosinski Johanna, Ulm
 Kottmann Korbinian, Neu-Ulm
 Kramer Andreas, Ulm
 Kraushaar Michele, Ulm
 Kretzinger Lilly, Ulm
 Kretzinger Nina, Ulm
 Krieger Simon, Dornstadt
 Krnavek Benjamin, Ehingen
 Kröner Svenja, Nellingen
 Krug Franz, Laupheim
 Krug Helga, Laupheim
 Krüger Amelie, Dornstadt
 Krüger Henri, Dornstadt
 Krüger Michael, Dornstadt
 Krüger Svenja, Dornstadt
 Kuhn Julia, Blaustein
 Kuhn Vitali, Ulm
 Kümmel-Häussler Rosemarie,

Lonsee
 Künst Oliver, Illerkirchberg
 Küpper Sabrina, Ulm
 Küpper Stefan, Ulm
 Kurz Andrea, Erbach
 Kussmaul Uwe, Bernstadt
 La Rossa Marco, Illerkirchberg
 La Rossa Sandra, Illerkirchberg
 Lackner Simon, Blaubeuren
 Lackner Ulrich Thomas, Ulm
 Landsteiner Nico, Elchingen
 Lang Martin, Blaustein
 Lange Annika, Blaubeuren
 Lange Marvin, Laupheim
 Lange Mika, Blaubeuren
 Langenbacher Amelie Naemi, Dornstadt
 Langenbacher Barbara, Dornstadt
 Langenbacher Jonas Paul, Dornstadt
 Langenbacher Max, Kirchdorf an der Iller
 Langenbacher Thomas, Dornstadt
 Larscheid Sarah, Ulm
 Lautenschlager Peter, Ulm
 Lautenschlager Sandra, Ulm
 Laux Janina, Heroldstatt
 Layendecker Britta Alisa, Stuttgart
 Lehmann Ingo, Ulm
 Leick Lisa, Ulm
 Leifick Verena, Laichingen
 Lenger Karl-Wilhelm, Ulm
 Lenger Stefanie, Ulm
 Lerche Emil, Ulm
 Lerche Holger, Ulm
 Lerche Nils, Ulm
 Lerche Philipp, Ulm
 Lerche Tanja, Ulm
 Lima Marco, Ulm
 Lindenmaier Simona, Giengen
 Lindert Monika-Katarina, Neu-Ulm
 Lindert Norbert, Neu-Ulm
 Linse Johanna-Barbara, Lonsee
 Lippstreu Volker, Blaustein
 Littmann Lasse, Ulm
 Littmann Lina, Ulm
 Littmann Max, Ulm

Löhle Marius, Ulm
 Lorenz Jonas, Ulm
 Lutz Christoph, Ulm
 Mader Alfred, Staig
 Mall Julian, Öpfingen
 Mannal Nadja, Ulm
 Manz Marc, Obermarchtal
 Manz Silke, Obermarchtal
 Marini Gloria, Ulm
 Martin Stahlhut, Ulm
 Mäser Gabi, Elchingen
 Mäser Michael, Elchingen
 Mayer Carola, Nerenstetten
 Mayer Martin, Blaustein
 Mayer Mike, Ulm
 Meier Alexander, Ulm
 Meier Stefanie, Tübingen
 Merkle Hermann, Blaustein
 Merkle Irmgard, Blaustein
 Merx Isabel, Ulm
 Messner Sabine, Ulm
 Metzger Mario, Ulm
 Meudt Heike, Laichingen
 Meudt Sascha, Laichingen
 Mewes Anita, Ulm
 Meyer Christoph, Ulm
 Meyer Dominik, Ulm
 Mike Hoyer, Ulm
 Mössner Anna, Blaustein
 Mössner Karlheinz, Blaustein
 Mössner Margit, Blaustein
 Mühlbacher Johannes, Giengen
 Müller Elisa, Langenau
 Müller Jasmin, Ulm
 Müller Kerstin, Blaubeuren
 Müller-Haustein Susanne, Ulm
 Mustafa Balsam, Blaustein
 Nagel Lisa, Ulm
 Nakamura Julia, Ulm
 Natke Markus, Ulm
 Dr. Neidhart Günter, Blaustein
 Neubrand Andrea, Geislingen
 Neubrand Carlo, Geislingen
 Neubrand Ricco, Geislingen
 Neuburger Barbara, Dornstadt
 Neuburger Florian, Dornstadt
 Neuburger Paul Thomas,

Dornstadt	Dr. Röder Axel, Ulm	Scherer Julian, Geislingen	Schröder Sarah, Ulm	Speidel Johannes, Erbach	Uhlemann Johannes, Ulm
Neufeld Aranka, Ulm	Röder Charlotte, Ulm	Scherer Niklas, Geislingen	Schroff Ewald, Merklingen	Spiller Nick, Blaustein	Ulrich Sophia, Ulm
Dr. Neuhäusler Stephanie, Memmingen	Röder Christiane, Ulm	Scherer Tina, Geislingen	Schroff Jasmina, Merklingen	Sprecher Tristan, Ulm	Unselde Andrea, Neu-Ulm
Niederer Martin, Blaubeuren	Röder Constantin, Ulm	Schertler Juliane, Ulm	Schroff Robin, Merklingen	Stahlhut Grit, Ulm	Uray Anne Sarah, Ulm
Niewolik Jacqueline, Ulm	Rometsch Hannes, Ulm	Dr. Schertler Thomas, Ulm	Schroll Anna, Ulm	Stahlhut Johannes, Ulm	Uray Johanna Salome, Ulm
Oberle Jonas, Ulm	Rommel Nicole, Heroldstatt	Schertler Valeska, Ulm	Schropp Lean Gregor, Illerkirchberg	Stahlhut Moritz, Ulm	Uray Silvia Aurelia, Ulm
Oechsner Alexa Charlotte, Ulm	Roos Maria, Mietingen-Baltringen	Schimanski Armin, Laupheim	Schuber Ralf, Ulm	Stark Antonia, Ulm	Uray Walter, Ulm
Oechsner Frederik-Xaver, Ulm	Rösch Karlheinz, Ulm	Schindler Eva Victoria, Ulm	Schubert Frank, Ulm	Staufenberg Reimar, Ulm	Utz Rainer, Ulm
Oechsner Ulrike, Ulm	Rösch Simone, Dornstadt	Schindler Helen, Ulm	Schütz Sandra, Beimerstetten	Steger Edeltraud, Blaustein	Vera Marcos, Ulm
Olenberg Anna, Ulm	Dr. Roscher Hendrik, Ulm	Schlecker Laurin, Langenau	Schwemmle Christian, Erlangen	Steger Susan, Ulm	Vöhringer Christine, Ulm
Ortiz Ismael, Ulm	Roschk Patricio, Langenau	Schlecker Matteo, Langenau	Schwenkkraus Stefan, Berghülen	Stehle Fabienne, Westerheim	Volpert Simon, Ulm
Orz Robert, Ulm	Rößger Ellen, Beimerstetten	Schleifer Sonja, Ulm	Schwer Kerstin, Ulm	Steinle Bernd, Laupheim	Volz Doris, Laupheim
Oswald Katharina, Ulm	Rößger Tom, Beimerstetten	Schlepütz Marco, Ulm	Schwer Ralf, Ulm	Stiehl Florian, Ulm	Volz Jürgen, Laupheim
Otte Kerstin, Ulm	Rößger Ursula, Beimerstetten	Schloz Carolin, Ulm	Sebald Carmen, Nattheim	Stimpfle Lea, Ulm	von Winning Julius, Ulm
Paatz Monika, Ulm	Ruckgaber Petra, Blaustein	Schlumpberger Claudia, Blaubeuren	Sebald Jürgen, Nattheim	Stöckle Karina, Bernstadt	von Winning Tim, Ulm
Paller Elisabeth, Blaustein	Ruckgaber Uwe Konstantin, Blaustein	Schlumpberger Jürgen, Blaubeuren	Seclaoui Demian, Blaubeuren	Stöckler Jennifer, Ulm	Voss Angelika, Ulm
Peters Matilda, Ulm	Rueß Jennifer, Illerrieden	Schmid Alexandra, Ulm	Seclaoui Jasmin, Blaubeuren	Striebel David, Ulm	Waffenschmidt Vanessa, Ulm
Petter Marius Jean-Luc, Geislingen	Ruess Maurice Luca, Dornstadt	Schmid Birgit, Senden	Seclaoui Julian, Blaubeuren	Dr. Stuetzgen Johannes, Ulm	Wagner Anique, Ulm
Peuker Manon Alexandra, Ulm	Ruf Claus, Ulm	Schmid Harry, Blaubeuren	Seclaoui Rajan, Blaubeuren	Susec Katharina, Ulm	Wagner Delcia, Ulm
Pfahler Matthias, Neu-Ulm	Rumman Muhammad, Blaustein	Schmid Johanna, Nellingen	Seefeldler Antonie, Ehingen	Svinarenko Michael, Ulm	Wais Elin, Senden, Iller
Pflanz Finja, Ulm	Sablatnög Florian, Erbach	Schmid Lino, Blaustein	Seger Sonja, Ulm	Szembek Julia, Ulm	Wais Finja, Senden, Iller
Pflanz Johann, Ulm	Sablatnög Maike, Erbach	Schmid Lisa, Heidenheim	Sehrig Benedikt, Ulm	Tannheimer Julia, Ulm	Walter Kathrin, Erbach
Pflanz Judith, Ulm	Sablatnög Margot, Erbach	Schmid Lukas, Ulm	Seidel Birgit, Ulm	Tannheimer Lukas, Ulm	Weidinger Johannes, Ulm
Pflanz Theresa, Ulm	Dr. Sablatnög Stefan, Erbach	Schmid Markus, Ulm	Seidel-Pflanz Jörg, Ulm	Dr. Tannheimer Markus, Ulm	Weinzierl Marco, Kirchdorf
Pfleiderer Sabrina, Ulm	Saier Emil, Dornstadt	Schmid Rebecca, Ulm	Seitz Jakob, Ulm	Tannheimer Sarah, Ulm	Weixler Maria, Ulm
Pflügner Stefan, Heroldstatt	Saier Felix, Dornstadt	Schmid Tobias, Ulm	Seitz Sebastian, Ulm	Dr. Tannheimer Sibylle, Ulm	Weng Philipp, Ulm
Pinkhardt Lukas, Ulm	Saier Max, Dornstadt	Schmitt Gabriel, Ulm	Selg Susanne, Illertissen	Teich Winfried, Ulm	Wentges Johanna, Ulm
Dr. Pinkhardt Martina, Ulm	Saier Paul, Dornstadt	Schmude Klaus-Martin, Stockach	Shaw Beate, Biberach an der Riß	Teipel Niklas, Ulm	Wenzler Oliver, Ulm
Pisternick-Ruf Wendelgard, Ulm	Saier Sabine, Dornstadt	Schmutz Matthias, Börslingen	Shaw Christopher, Biberach an der Riß	Thiess Anna, Ulm	Widmann Stefanie, Neu-Ulm
Pohl Christian, Ehingen	Sander Elke, Lauffen am Neckar	Schmutz Moritz, Dornstadt	Siegler Erika, Ulm	Thiess Helge, Ulm	Wiehe Natascha, Blaubeuren
Pohlkamp Bernhard, Ehingen	Sauter Siegfried, Ulm	Dr. Schnarrenberger Sandra, Elchingen	Simon Larissa, Ulm	Thiess Tom, Ulm	Will Benjamin, Stuttgart
Pufall Moritz, Ulm	Schaaf Thomas, Neu-Ulm	Schneck Lisa, Blaubeuren	Simons Carsten, Ulm	Tilghman Margo, Ulm	Willer Michaela, Laupheim
Raml Linnea, Achstetten	Schabenberger Lena, Ulm	Schneemann Ina, Ulm	Sita Veronica, Neu-Ulm	Toth Armin, Dornstadt	Willer Norbert Johann, Laupheim
Raml Simone, Achstetten	Schaefer Alexandra, Ulm	Schneider Beatrice, Ulm	Smida Conner, Berlin	Toth Clara, Dornstadt	Willmann Leni, Ulm
Raml Vivienne, Achstetten	Schechner Alexander, Ulm	Scholz Gerhard, Blaubeuren	Smida Lennart, Berlin	Toth Elke, Dornstadt	Willmann Ulrich Joachim, Ulm
Rampf David, Ulm	Schechner Florian, Ulm	Schönenberger Paul, Ulm	Smida Silke, Berlin	Toth Hendrik, Dornstadt	Wimmer Roland, Asselfingen
Redelstein Hannah, Ulm	Schechner Karin, Ulm	Schonger Walter, Ulm	Sommer Nicolas, Achstetten- Stetten	Tränkle Jürgen, Blaubeuren	Wöiffle Lukas, Ulm
Rehm Marianka, Westerheim	Schechner Kristina, Ulm	Dr. Schorer Jan, Ulm	Sonntag Petra, Dachau	Traub Jakob, Ulm	Wörz Annika, Ulm
Reinheimer Jan Hendrik, Ulm	Scheel Alexander, Ulm	Schöttler Andrea, Laupheim	Späth Anita, Erbach	Traub Mario, Öpfingen	Wusch Robert, Ulm
Reisenauer Karin, Ulm	Scheer Antje, Ulm	Schöttler Carolin, Laupheim	Späth Hanna, Erbach	Trippel Jürgen, Allmendingen	Zemmler Dominik, Ulm
Reisenauer Niklas, Ulm	Scheer Magnus, Ulm	Schöttler Julian, Laupheim	Späth Johannes, Erbach	Tröster Jan, Ulm	Zerth Gregory, Ulm
Richter Kirsten, Ulm	Scheidemann Andreas, Ulm	Schöttler Marius, Laupheim	Späth Katrin, Ulm	Tröster Rasmus, Ulm	Zeuch Lennart, Langenau
Riese Christina Maria, Ulm	Scheiffele Jonas, Holzkirch	Schöttler Verena, Laupheim	Späth Laurenz Noel, Ulm	Tröster Silke, Ulm	Zeuch Paul, Langenau
Ritter Jule, Berghülen	Schellies Doris, Ulm	Schraag Julian, Westerstetten	Specht Alexandra, Neu-Ulm	Tröster Sophie, Ulm	Zeuch Stefan, Langenau
Dr. Ritz Olga, Ulm	Schellies Jürgen, Ulm	Schreiner Daniel, Ulm		Trott Jutta, Schwäbisch Gmünd	Zeuch Yvonne, Langenau
Rödel Frank, Ulm	Schellies Selina, Ulm	Schröder Anna-Elisa, Ulm		Trottler Matthias, Ulm	Zimmermann Olaf, Ulm
	Schellies Simon, Ulm			Trumpf Lisa, Ulm	



BIKE FESTIVAL

BIKEFESTIVAL-ULM.DE

SCIENCE PARK III

21.05.17

IVAL

ULM

Im Herbst letzten Jahres entstand in den Köpfen einiger Leute um die ehrenamtlichen Erbauer des SWU-Trails, der von unserer Sektion zusammen mit der Nachbarsektion SSV Ulm 1846 betrieben wird, eine Idee: Der Trail und die Gegend um den Trail wäre doch ein geeigneter Ort für ein Bikefestival – das erste und einzige in Ulm und weitem Umkreis.

Die ersten Treffen fanden statt und die Idee reifte aus. Ein Kern-Organisationsteam, bestehend aus sieben allesamt ehrenamtlichen Mitgliedern, fand und formierte sich. Seither werden wöchentlich viele Stunden Freizeit „geopfert“ für die Organisation des Festivals, die Akquise von und Kommunikation mit Ausstellern und Sponsoren, die Planung des Layouts des Festivalgeländes und dessen Sicherung, das Erstellen von Beschilderungs- und Parkplatzkonzepten und vieles mehr.

Zum Redaktionsschluss dieses Heftes steht das Programm noch nicht vollständig und auch einige Genehmigungen stehen noch aus. Wir sind jedoch zuversichtlich, dass wir Ihnen, liebe Sektionsmitglieder und natürlich allen Bike Sportlern und Interessierten der Ulmer Region, am 21. Mai 2017 das erste Ulmer Bikefestival mit einem interessanten Programm präsentieren können.

Geplant sind Mountainbike-Rennen in verschiedenen Altersklassen und Rennformaten, Ausstellung von Bikes, Zubehör und Kleidung, die Möglichkeit Testbikes verschiedener Hersteller zu fahren, Fahrtechniktrainings, ein mobiler Pumptrack, Shows, Essen, Kaffee und Kuchen und hoffentlich noch einiges mehr.

Auch für Familien mit Kindern und Jugendlichen, die interessiert sind, planen wir Angebote wie Fahrtechnik-Schnuppertrainings, Geschicklichkeits-Parcours und für die fortgeschrittenen Biker unter den Kindern und Jugendlichen gibt es nicht zuletzt die Möglichkeit, am Rennen in den Jugendklassen teilzunehmen.

Für die Organisation und Durchführung des Festivals suchen wir weitere Helfer. Wenn Sie Interesse haben, melden Sie sich bitte unter kontakt@bikefestival-ulm.de oder besuchen Sie unsere Homepage www.bikefestival-ulm.de. Dort versorgen wir Sie regelmäßig mit Informationen zum Stand der Planungen und dem Programm, als auch mit Informationen für Aussteller, Sponsoren und Helfer.

Darüber hinaus bieten wir Ihnen die wichtigen News auch auf den Facebook Seiten des DAV Ulm, des Bikefestivals und des SWU Trails.



SWU Trail Table Line



SWU Trail Downhill Strecke



Wir hoffen auf viel Resonanz, halten Sie sich den Termin frei, erzählen Sie es weiter und bringen Sie Familie und Freunde mit – wir sehen uns am 21. Mai 2017 im Science Park III am oberen Eselsberg!

Ihr Organisationsteam

Text: Jörg Binder

Fotos: Finn Neumann



One-Hander

Informationen zum Datenschutz

Wir möchten Sie an dieser Stelle über die neue Datenschutzerklärung informieren. Wesentliche Änderung ist, dass die allgemeine Datenschutzerklärung um zwei weitere Einwilligungen zur Nutzung der Email-Adresse und zur Nutzung der Telefonnummer durch Sektion und Bundesverband erweitert wurde. Wenn Sie nicht innerhalb von 3 Wochen der Nutzung Ihrer Daten widersprechen, dürfen Ihre Email-Adresse bzw. Telefonnummer verwendet werden. Selbstverständlich nicht zu Werbezwecken. Außerdem bleiben Ihre Daten in guten Händen.

Ihr Vorstand

Datenschutzerklärung

Wir möchten Sie darüber informieren, dass die von Ihnen in Ihrer Beitrittserklärung angegebenen Daten über Ihre persönlichen und sachlichen Verhältnisse (sogenannte personenbezogene Daten) gleichermaßen auf Datenverarbeitungs-Systemen der Sektion, der Sie beitreten, wie auch des Bundesverbandes des Deutschen Alpenvereins (DAV) gespeichert und für Verwaltungszwecke der Sektion, bzw. des Bundesverbandes verarbeitet und genutzt werden. Verantwortliche Stelle im Sinne des § 3 (7) BDSG ist dabei die Sektion der Sie beitreten.

Wir sichern Ihnen zu, Ihre personenbezogenen Daten vertraulich zu behandeln und nicht an Stellen außerhalb des DAV, weder außerhalb der Sektion, noch außerhalb des Bundesverbandes, weiterzugeben. Sie können jederzeit schriftlich Auskunft über die, bezüglich Ihrer Person gespeicherten Daten erhalten und Korrektur verlangen, soweit die bei der Sektion und der Bundesgeschäftsstelle gespeicherten Daten unrichtig sind. Sollten die gespeicherten Daten für die Abwicklung der Geschäftsprozesse der Sektion, bzw. des Bundesverbandes nicht erforderlich sein, so können Sie auch eine Sperrung, gegebenenfalls auch eine Löschung Ihrer personenbezogenen Daten verlangen.

Der Bundesverband des DAV sendet periodisch das Mitgliedermagazin DAV Panorama in der von Ihnen gewählten Form (Papier oder Digital) zu. Sollten Sie kein Interesse am DAV Panorama haben, so können Sie dem Versand bei Ihrer Sektion des DAV schriftlich widersprechen.

Nach einer Beendigung der Mitgliedschaft werden Ihre personenbezogenen Daten gelöscht, soweit sie nicht, entsprechend der steuerrechtlichen Vorgaben, aufbewahrt werden müssen.

Eine Nutzung Ihrer personenbezogenen Daten für Werbezwecke findet weder durch die Sektion, den Bundesverband, noch durch Kooperationspartner des Bundesverbandes des Deutschen Alpenvereins statt.

Ich habe die oben stehenden Informationen zum Datenschutz zur Kenntnis genommen und akzeptiert.

Nutzung der E-Mail-Adresse durch Sektion und Bundesverband

Ich willige ein, dass die Sektion sowie der Bundesverband des DAV meine E-Mail-Adresse zum Zwecke der Übermittlung der von mir ausgewählten Medien nutzt. Eine Übermittlung der E-Mail-Adresse an Dritte ist dabei ausgeschlossen.

Nutzung der Telefonnummer durch Sektion und Bundesverband

Ich willige ein, dass die Sektion sowie der Bundesverband des DAV, soweit erhoben, meine Telefonnummern zum Zwecke der Kommunikation nutzen. Eine Übermittlung der Telefonnummern an Dritte ist dabei ausgeschlossen.

Datenschutzbeauftragter:

Prof. Dr. Rolf Lauser
Dr.-Gerhard-Hanke-Weg 31, 85221 Dachau
E-Mail: rolf@lauser-nhk.de



Wissen. Transparenz. Klarheit. Komplexes verständlich vermitteln.

Kompetente Beratung heißt für uns, die Erwartungen unserer Kunden zu erkennen und zu erfüllen. Erst wenn wir das Optimum gefunden haben, sind wir zufrieden.

Wir begeistern mit individuellen Lösungen. Durch ein kompetentes Team, bei dem jeder seine Stärken mit Leidenschaft einbringt.



SP&P Wirtschaftsprüfer
Steuerberater

Syrlinstraße 38 Telefon 0 731-9 66 44 0
89073 Ulm office@spp-ulm.de

Weitere Informationen über SP&P finden Sie im Internet unter

www.spp-ulm.de

Lisa Kretzinger Wanderleiterin



E-Mail: lisakretzinger@web.de

Servus zusammen,

so nun hat es dieses Mal mich mit dem Steckbrief erwischt :-)

Eckdaten zum Lisa Kretzinger Gipfel:

Höhenmeter: 1,72 m

Weglänge: 27 Jahre

Anforderung: Skifahren, Langlaufen, Reisen, Yoga und natürlich wandern

... aber das soll noch nicht alles zum Lisa-Gipfel-Tourenverlauf gewesen sein.

Im Frühling 1989 habe ich das Allgäuer Licht in Memmingen erblickt und habe von klein auf die Berge kennen und lieben gelernt.

Im Herbst 2012 hat es mich jedoch beruflich in die andere Richtung verschlagen. Nach (zu vielen!) Nebelmonaten habe ich mich dann im Sommer mit meiner neuen Heimat Ulm angefreundet. Dennoch wollte ich weiterhin dem Allgäu treu bleiben und bin so dem Ulmer DAV beigetreten um mit Gleichgesinnten mein Berghobby zu teilen.

2015 habe ich mich dann dazu entschlossen, eine Ausbildung zur Wanderleiterin zu machen.

Unter DAV Kollegen wird diese einfachste Form von Alpiner Ausbildung manchmal etwas belächelt, jedoch kann man auch hier tolle Touren bis in hohe Höhenlagen unternehmen. Und so konnte ich im Sommer 2016 schon einige schöne Touren anbieten.

Das Tolle daran, als Wanderleiterin tätig zu sein, finde ich ist, dass ich abwechslungsreiche, entspannte oder auch fordernde Touren anbieten kann, und dazu braucht es keine große Ausrüstung. Ein Rucksack, Stöcke und Wanderschuhe reichen völlig aus.

Da ich letzten Herbst meine Ausbildung zur Yogalehrerin abgeschlossen habe, möchte ich gerne zukünftig bei der einen oder anderen Wanderung das Thema Yoga miteinbringen.

Ich freue mich wieder sehr auf die kommende Wandersaison mit vielen netten Begegnungen und tollen Touren.

Lisa Kretzinger



Liebe Wanderkameradinnen und Wanderkameraden,

nach 37 Jahren – mit insgesamt 1.454 Wanderungen – habe ich meine Tätigkeit als Wanderführer beendet. Es waren für mich sehr schöne Zeiten im Kreis netter Wanderfreunde. Nun möchte ich allen meinen herzlichen Dank aussprechen für Eure treue Wanderkameradschaft.

Mein Ausscheiden ist altersbedingt und nicht wie irrtümlich im letzten Mitteilungsheft 3/2016 erwähnt aus gesundheitlichen Gründen.

Mit nunmehr 81 Jahren brauche ich wohl keine Gründe für diesen Schritt. Noch fühle ich mich bei bester Gesundheit und werde auch weiterhin wandern und mich meinem zweiten Hobby, dem Fotografieren, widmen, aber nunmehr alleine oder mit besonderen Wanderfreunden.

Euch, meine lieben Wanderfreunde, wünsche ich für die Zukunft noch viele schöne Wandertouren.

Euer Horst Scheitenberger

Wir bauen nicht
nur mit Zement.



Wir bauen auch mit Ideen.

SCHWENK Zement KG

Hindenburggring 15 · 89077 Ulm

Telefon: (07 31) 93 41-4 09

Telefax: (07 31) 93 41-3 98

Internet: www.schwenk.de

E-Mail: info@schwenk-servicecenter.de

SCHWENK

Baustoffe fürs Leben



Große Stube auf der Schwandalpe in neuem Glanz

Neu: unsere große Stube



In der darauffolgenden Woche begannen dann die Handwerker mit ihrer Arbeit.

Die alten Heizkörper und Heizungsrohre wurden entfernt und neue Heizungsanschlüsse wurden verlegt und der Raum mit modernen Heizkörpern bestückt. Die Wärmeregulung erfolgt jetzt über eine zentrale Steuerung am Eingang.

Anschließend begann der Bodenleger mit dem Verlegen einer Trittschalldämmung und der neuen Verlegeplatten. Der Boden musste an vielen Stellen gespachtelt werden, damit er eine ebene Fläche bildet. Der Schreiner holte die Tische ab und schliff die Tischplatten ab, so dass man sie anschließend neu versiegeln konnte, damit sie wieder die nächste 50 Jahre halten.

In der zweiten Arbeitswoche wurde die komplette Elektroinstallation erneuert, denn die alten Elektroinstallationen und Steckdosen erfüllten nicht mehr die EDV-Norm und waren deswegen nicht mehr zulässig. Mit der neuen Elektroinstallation können die Heizkörper jetzt zentral gesteuert werden. In den Ecken des Raumes wurden Steckdosen angebracht und der Rauchmelder an die Stromversorgung angeschlossen.

Die Malerin entfernte die alten Tapetenreste und Farbrückstände von den Wänden. Die Wände mussten komplett neu verspachtelt werden.

Anschließend wurde eine strapazierfähige Glasfliestapete angebracht und mit weißer Farbe gestrichen.

In der dritten und letzten Umbauwoche begann der Aufbau der großen Stube.

In dem alten Türrahmen wurde ein Gläser-schrank eingebaut. Auf der anderen Seite des alten Türrahmens wurde ein Putzschrank integriert. Der Bodenleger verlegte im Flur und in dem Aufenthaltsraum den neuen Bodenbelag aus „Vinylbelag Amtico Original Planken“. Der Schreiner begann mit dem Einbau der neuen Eckbank, die jetzt durchgängig angebracht wurde.

Am Freitag bin ich, der Hüttenwart, nochmals angereist, um vor Ankunft der neuen Übernachtungsgäste noch die Restarbeiten zu erledigen: Ich befestigte die neu genähten Vorhänge (Danke an meine Mutter) und die neuen Vorhangschienen an der Wand. Der Raum wurde anschließend noch gereinigt und die Umbauabnahme durchgeführt. Zur gleichen Zeit drängten schon die neuen Gäste in den Raum, um diesen in Benutzung zu nehmen.

Ich möchte mich recht herzlich bei allen Firmen, die für den reibungslosen Ablauf des Umbaus gesorgt haben, bedanken: Schreinerei Hummel, Malermeisterin Gabi Seitz, Elektroinstallateur Bentele und die Installateurfirma Dauser.

Desweiteren möchte ich mich bei meinen Freunden bedanken, die in Ihrer Freizeit für den kompletten Rückbau des Raumes gesorgt hatten. Ein großer Dank gilt auch meiner Mutter, Anni Korger, die die neuen Vorhänge in der Stube sowie einigen anderen Zimmern genäht hat.

*Manfred Korger
Hüttenwart Schwandalpe*



In einer dreiwöchigen Bauphase wurde die große Stube und der Vorraum umgebaut.

In dieser Zeit konnte die Schwandalpe nur durch kleinere Gruppen gebucht werden, die im kleinen Aufenthaltsraum Platz fanden.

Am 30.09.2016 begannen die Mitglieder der Sektion Ulm die große Stube zu entkern.

Die alte, in die Jahre gekommene Eckbank wurde demontiert ebenso wie der teilweise eingebaute Gläser-schrank. Anschließend wurde noch der alte Laminatboden entfernt. Die darunterliegenden Verlegeplatten waren teilweise verrotten oder hatten einen Wasserschaden und mussten deswegen auch noch beseitigt werden.





Die Ulmer Hütte vor der Sanierung

Die Sanierung der Ulmer Hütte

„Die Sanierung der Ulmer Hütte ist erfolgreich abgeschlossen.“ Mit diesen erfreulichen Worten konnten wir das Team von der Ulmer Hütte in die wohlverdiente Saisonpause schicken. Aber der Reihe nach.



Die Ulmer Hütte mit den 16 Gästezimmern und Platz für über 100 Personen wurde das letzte Mal 2003 zum hundertjährigen Jubiläum der Hütte umfassend saniert und umgebaut. In den Jahren dazwischen wurde die Ulmer Hütte immer wieder mit kleineren Reparaturen und mit Instandhaltungsmaßnahmen in Schuss gehalten. Allerdings ist der Aufwand für diese Arbeiten in den letzten Jahren immer größer geworden und viele Leute klagten über die zugige Ulmer Hütte. Nach einer umfassenden Bestandsaufnahme ist der Vorstand zum Entschluss gekommen, dass es so nicht weitergehen kann. Neben der sehr alten Dampfheizung und der sich auflösenden Außenhaut sind auch weitere Bauteile auf der Ulmer Hütte vorhanden, die immer mehr Aufmerksamkeit benötigen.

2014 wurde das Architekturbüro Nikolussi aus Bludenz damit beauftragt die Ulmer Hütte auf Grundlage der vorliegenden Mängelberichte zu sanieren.



Dem Vorstand war damals schon klar, dass diese Sanierung mit eigenen Mitteln nur sehr schwer bzw. gar nicht umsetzbar ist. Durch die freundliche Unterstützung Dritter (z. B. die Stadt Ulm) konnte der Umbau finanziell gestemmt werden. Laut Kostenschätzung soll die Sanierung der Ulmer Hütte und der Materialseilbahn 510.000 € kosten.

Nach den langen Vorbereitungen konnten die Sanierungsarbeiten auf der Ulmer Hütte im Sommer 2016 – bedingt durch den langen und späten Winter – verspätet beginnen. Die Suche nach geeigneten Handwerkern und die Vergabe der Aufträge wurde durch das beauftragte Architekturbüro in Zusammenarbeit mit dem DAV seit Frühjahr vorangetrieben. Teilweise mussten über 30 Firmen angeschrieben werden um einen Handwerker zu finden, der die Arbeiten ausführen möchte.

Beginnend mit der Ölheizung und dem Zubau Süd startete die Sanierung in Juni 2016. Zusammen mit den folgenden Arbeiten wie Demontage der alten Schindeln, Rückbau der Fassaden-dämmung und Ausbau der Fenster wurde zur gleichen Zeit in der Ulmer Hütte die alten Rohrleitungen saniert und teilweise komplett ausgetauscht. Anschließend hieß es, die Ulmer Hütte wieder zum Glänzen zu bringen und die Innenbereiche so zu sanieren, dass nicht jedes Jahr wieder Reparaturen anstehen. Dazu gehört auch, dass der mittlerweile sehr beschädigte Parkettboden durch einen Bodenbelag getauscht wird. Neben der Feuchteunempfindlichkeit ist der neuen Bodenbelag auch resistent gegen schwere Skistiefel.



Der nun neue Zubau Süd wurde im gleichen Stil wieder errichtet und entspricht nun den energetischen Anforderungen eines Neubaus. Ebenso wurde die komplette Westfassade gedämmt und mit neuen Fenstern und mit neuen Schindeln ausgestattet. Schon von weitem sind die neuen Schindeln der Ulmer Hütte zu erkennen. Und abschließend ist noch zu erwähnen, dass das Budget für die Sanierung – trotz der Überraschungen beim Rückbau – nicht überschritten wurden.

Ihr Hüttenwart Oliver Stock

Gemeinsam erleben

<hr/>	
Senioren	
Heiterer Rückblick mit vielen bunten Bildern!	28
Sommerprogramm 2017	32
<hr/>	
Vom Hundstod zum Rosengarten	34
<hr/>	

mehr entdecken...



mehr erleben...

mehr wissen...

mehr lesen...

Herwig

[BÜCHER ENTDECKEN]

Ulm · Münsterplatz 18 · Tel. 07 31.962 17-0
www.herwig-online.de

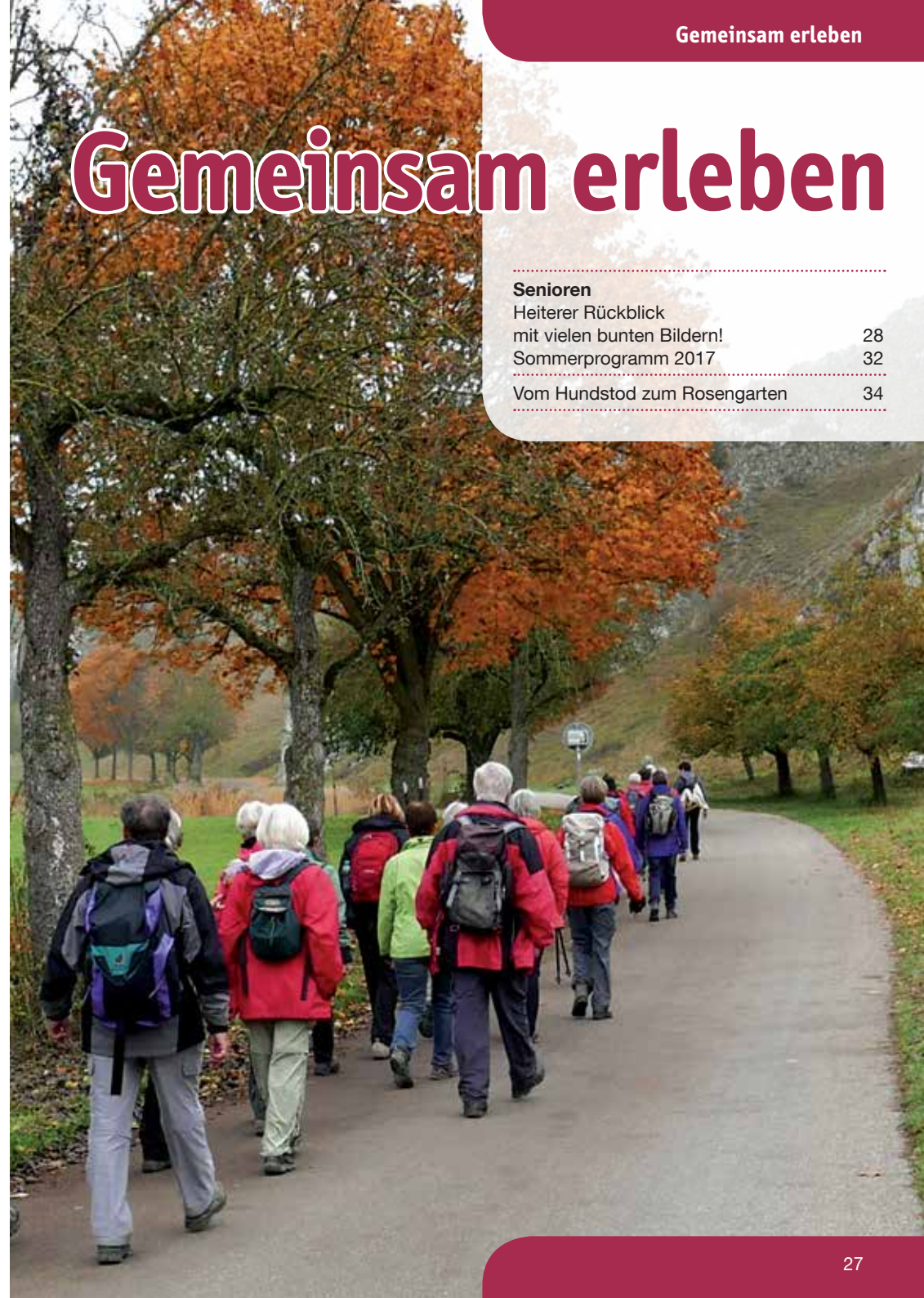

Heiterer Rückblick mit vielen bunten Bildern!

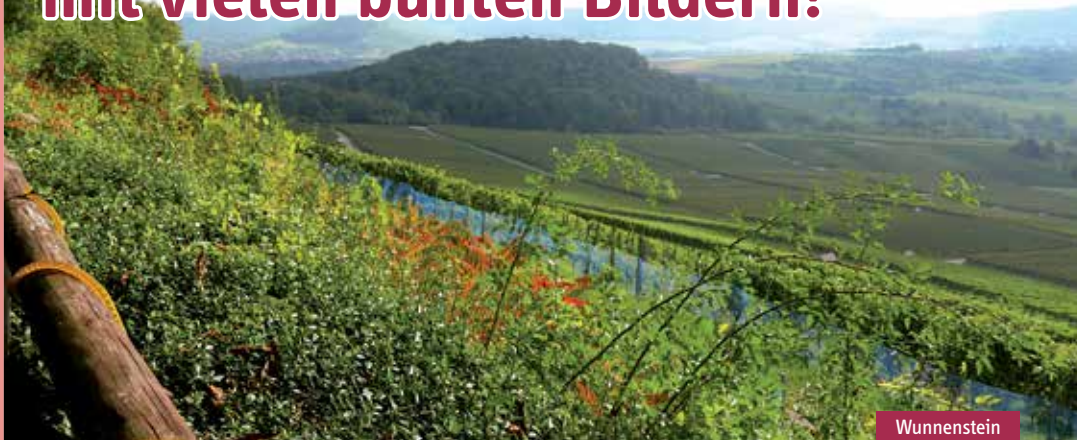

Wunnenstein

Kein zweiter Lichtbildvortrag in der Winterzeit ist bei den DAV-Senioren so beliebt wie die Diashow von Heide Urban. Da läuft noch einmal das ganze Wanderjahr vor aller Augen ab.

Und manchem geht es wie Hartmut Kruse, der angesichts der bunten Vielfalt erstaunt feststellte: „War ich dabei – klar, da bin ich doch – der da mit dem Vesperbrot!“ Vor allem Heide Urbans Humor erweist sich Jahr für Jahr als Magnet und kostbares Bindemittel für die Bilderschau im Computer.

Immer neue gnitzte Ideen tauchen auf, da wird eine Wurzel zum Grunzenden Schweinderl, da laufen die Wanderer plötzlich mit Märzenbecherblütenhüten durch den Wald und die Gänse schnattern wie wild, wenn sich die Gruppe zur „Gänsebratenwanderung“ aufmacht. Sehr einfühlsam hat Heide Urban auch an Christa Hundhammer erinnert, die im letzten Jahr gestorben ist: Sie zeigte ein kurzes Video und ein Foto auf der Fassade von Poppenweiler, dem Weinort, der zum Lieblingsort dieser DAV-Seniorengruppe geworden ist.

Christa Hundhammer hätte sich gefreut an dieser Wanderung am 12. Oktober 2016. Das Wetter war herbstlich und sonnig, die Trauben süß, die Sicht gut. Sie selbst hatte die „Entdeckungstour durch die Weinberge“ bei Großbottwar vorgeschlagen, sie selbst hatte Dorette und Hans Pörnbacher gebeten, sie bei der Wanderung zu unterstützen, sie hatte sogar bereits ein Geschenk vorbereitet für die Wirtin der Besenwirtschaft in Poppenweiler, wo es die wunderbaren Spätzle und den noch besseren Kartoffelsalat gibt. Aber sie konnte nicht mehr mitwandern. Sie war Ende September gestorben. Hartmut Kruse unterrichtete die DAV-Senioren im Bus über die letzten Lebenstage dieser „tapferen Frau“. So wurde die Tour zu einer „Christa-Hundhammer-Gedächtniswanderung“. Die Tour wird allen ebenso wie die quirlige laufbegeisterte Christel in Erinnerung bleiben. Elf Kilometer lief die größere Gruppe von **Großbottwar** zum Turm auf dem **Wunnenstein**. Die Kurzwanderer ließen sich mit dem Bus bergauf bringen. Der Weg durch die Weinberge reizte zu vielen Gesprächen und immer wieder stand Christel im Mittelpunkt. Das Essen in der Besenwirtschaft war so reichhaltig und wohlschmeckend wie immer. Wie gesagt, Christa hätte sich sicher gefreut.



Großbottwar

Einen wunderschönen Tag quasi vor der Haustür erlebten die DAV-Senioren auf ihrer letzten offiziellen Wanderung am 26. Oktober 2016. Für Hans und Brigitte Hess war es nach vier Jahren die letzte Aufgabe als Tourenführer. Peter de Groot, der wie Elisabeth Bögel die beiden unterstützt hatte, dankte und sprach die Hoffnung aus, dass sie in der Gruppe weiter mitmachen. Hans und Brigitte hatten die **Tour zum Eselsburger Tal im Kreis Heidenheim** sorgfältig geplant und hatten Glück – kein Regen, keine Pannen, alle fröhlich und zufrieden. Gemeinsam starteten alle Wanderer mit einer Besichtigung der **Leonhardskapelle in Bissingen ob Lonetal**. Die Barockkirche ist eine seltene Mischung aus Wohnhaus und Kapelle.



Die Brenz



Weg nach Seißen

Von hier aus starteten die Langwanderer ihre ca. 15 km lange Tour und wanderten bis zur **Eselsburg**, wo die Kurzwanderer ihre Tour begannen. Getrennt aber auf demselben Weg liefen alle zur **Domäne Falkenstein** und von dort nach **Anhausen**. Den Langwanderern wurde noch eine Lektion in Schweineaufzucht erteilt, die Kurzwanderer informierten sich über die Lebensgewohnheiten der Biber, genossen den Ausblick ins Herbstlaub vom Falkenstein, aber weil sie insgesamt nur eine Strecke von acht Kilometern zurücklegten, waren sie natürlich schneller am Bus. Zum Abschluss gab es in **Gundelfingen** für alle Feinschmecker zartes Fleisch vom Angusrind.



Sonderbuch



Wurzelschwein

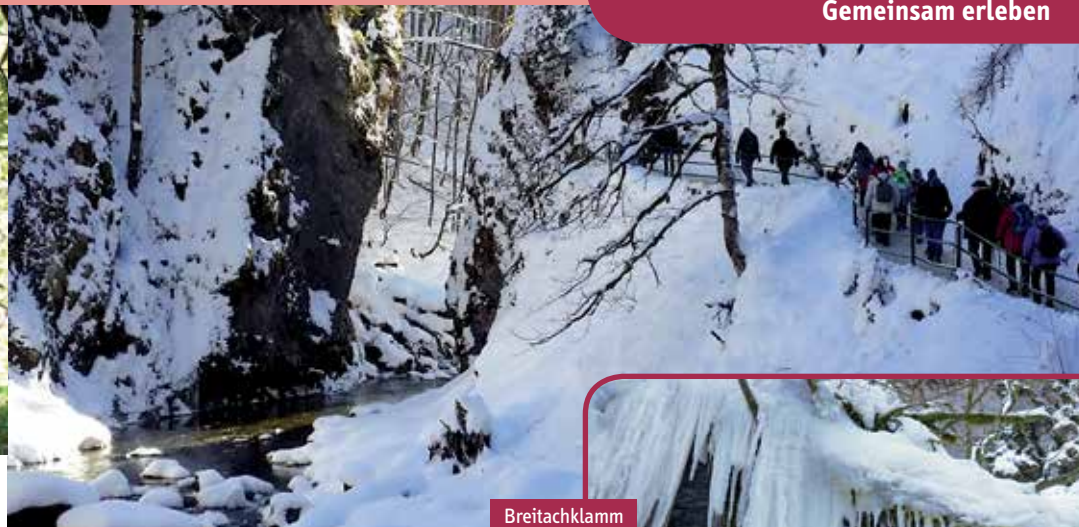

Breitachklamm



In Wilhelm Buschs „Sauseschritt“ verging auch für die DAV-Senioren die Zeit im Wanderjahr 2016. Schneller als die meisten dachten traf man sich schon wieder zur traditionellen **Gänsebratenwanderung**. Ziel war wie in den letzten Jahren auch ein Gasthaus in **Seißen**, nur dass immer wieder neue Wege dorthin gefunden werden. Hermann Botzenhart und seine Frau Uschi führten die beiden Wandergruppen, die Langwanderer stapften von **Gerhausen** den Berg hinauf über das **Rusenschloss** in Richtung **Seißen**, die andere Gruppe ging auf halber Höhe **Richtung Blautopf**. Der war an diesem Tag so blau wie nie, sogar die Sonne schien zeitweise auf goldene Buchenblätter, während die Baumwipfel auf der anderen Talseite mit Puderzucker bestreut schienen. Für die Seele gab es also schöne Ausblicke bevor sich der Leib am Gansessen erfreuen konnte. Vierzig Gansportionen waren geordert worden. Dazu kamen 25 Essen nach der Speisekarte. Am Ende waren alle satt und glücklich. Obwohl am Nachmittag der Schneeregen einsetzte, lief eine größere Gruppe an der „küssenden Sau“ vorbei **Richtung Weiler**.



Gänsebraten

Dort wartete der Busfahrer Emil bereits. Eigentlich schade, dass die Zeit so unerbittlich schnell läuft, viele wären gerne noch ein paar Mittwoch mehr im Sonnenschein hinter der Zeit hergelaufen.

Stattdessen gab es am 23. November bereits die **Jahresabschlussfeier**. Voll besetzt war der Saal des Restaurants in der Jahnhalle schon eine viertel Stunde vor dem offiziellen Beginn. Hartmut Kruse fasste nüchtern zusammen. „Wir hatten ein schönes Jahr und brauchbares Wetter.“ Genauer hatte Karin Schott gerechnet, bei 16 Ausflügen gab es nur drei Mal durchwachsenes Wetter“, zusammen gerechnet 940 Teilnehmer, der Bus fuhr über 3.500 Kilometer. Zum Gedenken an Christa Hundhammer erhoben sich die Mitglieder von ihren Plätzen.

Dann aber gab es das gewohnte launige Programm mit den schlitzohrig vorgetragenen Gedichten von Herbert Heckner, einer schwäbischen Weihnachtsgeschichte, die Ursel Wilhelm mitgebracht hatte, und Stubenmusik von Uschi und Michael Schwärzler begleitet an der Blockflöte von Waltraud Waßmann. Ein Dankeschön gab es für alle, die sich im letzten Jahr als Wanderführer oder sonst wie für die Gruppe engagiert hatten. Karin Schott hob die Arbeit des „Chefs“ hervor, der schon ein Dutzend Jahre für die Seniorengruppe tätig ist: „Was der Hartmut für uns tut, kann keiner so richtig ermessen“. Hartmut Kruse antwortete, alleine könne er gar nichts ausrichten, sondern nur gemeinsam mit der „tollen Gruppe“.

Und so durfte am Ende jedes Gruppenmitglied einen wohlschmeckenden Weihnachtsstollen mit nach Hause nehmen, jedes Einzelstück liebevoll dekoriert von Karin Schott. Und obendrein wurde auch noch ein Stück Kuchen aus der Gemeinschaftskasse spendiert. Das Geld kommt zum allergrößten Teil aus den Geldbeuteln der Mitwanderer.

Auch bei **Heide Urbans Rückschau** wurde der Kuchen spendiert, diesmal aus der Kasse von Heidrun und Dieter Schleyer. Was die Diaschau zusätzlich liebenswert machte waren die botanischen Exkurse in die reichhaltige Pflanzenwelt. Heide Urban hat sie alle fotografiert die seltenen Enziane und Orchideen, die bescheidenen Blümchen, die Schmetterlinge und wenn es keine seltenen Exemplare gab, hat sie sie mit Hilfe des Computerprogramms erfunden. Solche Wesen wird man bei den Wanderungen in diesem Jahr zwar nicht finden, aber die Rückblicke helfen im Winter der Phantasie auf die Sprünge bevor es im Frühling wieder richtig los geht mit der Wanderrei.

Einen Vorgeschmack gab es schon im Januar. Ganz kurzfristig gab es den Rundruf: Treffpunkt am Ulmer Hauptbahnhof am Sonntag, 29.01.2017 um 09:00 Uhr. **Ziel war die Breitachklamm**. Immerhin 25 DAVler fuhrten nach **Oberstdorf**. Und hier trennten sich die Wege: Hartmut Kruse lief mit elf Senioren von

Oberstdorf **Richtung Reute**, in ein Waldgebiet auf wundersam verschneiten Wegen zur **Breitach**, dann durch die Klamm und weiter zur **Walerschanze**. Die anderen 15 Wanderer wollten vom Busbahnhof zur Klamm fahren, allerdings waren sie nicht die einzigen. Eingepfercht wie Ölsardinen in der Büchse führen alle zur Klamm, wo ein Eiswunder auf sie wartete. Kaskaden gefrorener Wasserfälle, in der Sonne glitzerndes Eis. Der Weg war gut zu gehen, obwohl sehr viele Menschen jeglichen Alters unterwegs waren. Die fünfzehn DAVler liefen bis zum oberen Eingang am **Zwinglisteg**, um dann weiter hoch zur **Alpe Dornach** zu steigen. Nach der Rast auf der voll besetzten Alpe ging es auf der Fahrstraße bequem zurück zum Taleingang. Mühsam rutschig und steil war der Fußweg. Der Bus brachte alle zurück zum Bahnhof. Das Fazit, das Heide Urban zog, war eindeutig: „Ein wunderschöner Tag, eine prächtige Idee, diesen Tag zu nutzen, ein Erlebnis sondergleichen.“

Text: *Annegert Bock*
Fotos: *Heide Urban*

Sommerprogramm 2017 der Senioren

Datum jeweils mittwoch	Wanderziel	Wanderführer	Treffpunkt Ulm* Uhrzeit	Sonstiges
19.04.17 evtl. früher	Hündle – Krokusblüte Oberstaufen	Uschi u. Michael Schwärzler Tel. 08323/9696040	09:00	Lift AE
26.04.17	Sontheimer Höhle Blaubeuren-Seißen	Eugen Rapp, Gerd Wagner 0731/551632	08:30	AE
10.05.17	Auerberg Marktoberdorf	Thilli Härtle, Anni Lammers 0731/9717115	08:30	AE
24.05.17	Panoramaweg Oy-Mittelberg	Manfred Bosch, Rolf-Peter König 07348/5847	08:00	AE
07.06.17	Rottachberg Falken Rettenberg	Uschi u. Michael Schwärzler Tel. 08323/9696040	07:30	AE
21.06.17	Falkenstein-Zirmgrat Vils	Sieglinde u. Hartmut Kruse 0731/25069059	07:00	AE
05.07.17	Obermeiselstein	Heide u. Hermann Urban 0731/52853	08:00	AE
19.07.17	Sonnenköpfe Oberstdorf	Ursel u. Johannes Rettig 0731/262364	07:00	AE
02.08.17	Reuterwanne Jungholz	Elisabeth Bögel, Peter de Groot 0731/9387283	07:00	AE
16.08.17	Jöchelspitze Holzgau/Lechtal	Klaus Kraft u. Hartmut Kruse 0731/619569	07:00	Lift AE
30.08.17	Hochälpele Bödele/Bregenzer Wald	Uschi u. Hermann Botzenhardt 0731/551716	07:30	AE
13.09.17	Ludwigshafen-Überlingen	Irmlind Ulshöfer, Rosa Kessler 0731/64950 (Rosa)	07:30	AE
27.09.17	Schwarzenberg Hütte Hinterstein	Erika u. Rolf Bek 0731/551505	07:30	Bus AE
11.10.17	Schwäbischer Wald Welzheim	Dorette u. Hans Pörnbacher 07346/3617	08:00	AE
25.10.17	Hungerbrunnen-Zähringen Zähringen	Heidrun u. Dietrich Schleyer 07304/3367	09:00	AE
08.11.17	Gänsebratenwanderung Blaubeuren-Seißen	Sieglinde u. Hartmut Kruse 0731/25069059	09:45	ME
29.11.17	Jahresabschlussfeier	Tennisheim/Jahnalle, Ulm	14:30	



Anmerkungen:

Bei allen Wanderungen sind auch kürzere Wege möglich.

Bitte Anmeldung beim Wanderführer, **jedoch nicht früher als 4 Wochen vor der Wanderung. Für die ersten 2 Wanderungen ist die Anmeldung schon beim letzten Bildervortrag möglich.**

Mit der Anmeldung besteht die Verpflichtung zur Bezahlung des Fahrgeldes.

Anmeldungen auf der **Warteliste** sind ebenfalls verbindlich, Zusagen erfolgen bei freiem Platz.

Bei Verhinderung bitte beim Wanderführer telefonisch abmelden.

Für Schweiz und Österreich Personalausweis nicht vergessen!

Aus rechtlichen Gründen muss darauf hingewiesen werden, dass die Teilnahme in eigener Verantwortung erfolgt.

Änderung des Programms vorbehalten.

Für die Touren keine Halbschuhe; zur Sicherheit Stöcke benutzen und ausreichend Getränke mitnehmen.

AE = Am Ende, dann bitte Rucksackverpflegung mitnehmen.

ME = Mittagseinkehr

***) Neu ab 2016: Treffpunkt Ulm, Busparkplatz Glöcklerstraße, vorher Abfahrt vom Parkplatz Wonnemar**

Geplant ist eine zusätzliche Wanderung im März oder April am Wasserberg mit Brigitte u. Hans Hess nach telefonischem Rundruf.



Vom Hundstod zum Rosengarten

Manchmal wundert man sich als Alpinist, wenn man so hässlichen Bergnamen begegnet wie:

Großer Hundstod	<i>Berchtesgaden</i>
Wampeter Schrofen	<i>Mieminger Alpen</i>
Höllentorkopf	<i>Wetterstein</i>
Fleischbank, Totenkirchl	<i>Wilder Kaiser</i>
Teufelskopf	<i>Karwendel</i>
Wilder Pfaff	<i>Stubai</i>
Schreckhorn	<i>Berner Alpen</i>
Elendsburg	<i>Schladminger Tauern</i>
Seilhenker	<i>Allgäuer Alpen</i>
Teufelswand	<i>Hohe Tauern</i>
Misthaufen	<i>Lechtaler Alpen</i>
Aiguille du Pissoir	<i>Mont Blanc</i>

Als Allgäuer schämt man sich besonders über die in den Tannheimern gelegene „Hundsarsch-Scharte“.

Einen Gipfel so zu nennen, dafür hatte man aber anscheinend doch Skrupel. Alle diese Gipfel müssten sich eigentlich aus Scham hinter dichten Wolken verstecken.

Ganz anders die klangvollen attraktiven Gipfelnamen wie:

Rosengarten	<i>Dolomiten</i>
Monte Cristallo	<i>Dolomiten</i>
Cimone della Pala	<i>Dolomiten</i>
Hochkönig	<i>Berchtesgaden</i>
Schesaplana	<i>Rätikon</i>
Zuckerhütl	<i>Stubai</i>
Sonnenspitze	<i>Mieminger Alpen</i>
Madrisella	<i>Montafon</i>
Silvrettahorn	<i>Silvretta</i>
Königsspitze	<i>Ortler</i>
Mädelegabel	<i>Allgäuer Alpen</i>
Großglockner	<i>Tauern</i>
Sonnenwendjoch	<i>Rofan</i>
Monte Disgrazia	<i>Bernina</i>
Matterhorn	<i>Walliser</i>
Tafunata di Paliri	<i>Korsika</i>
Gran Paradiso	<i>Grajsche Alpen</i>

Mancher erfahrene Alpinist könnte diese Liste sicher weiter ergänzen.

In der mit einem besonders schönen Namen ausgezeichneten Schweizer „Blümlisalp“ finden sich übrigens gleich 3 Gipfel, die weiblichen Alpinistinnen gewidmet sind:

Zahme Frau	<i>2.400 m</i>
Weißer Frau	<i>3.650 m</i>
Wilde Frau	<i>3.260 m</i>

Würden sie diese nun zu den schönen Bergnamen rechnen?

Alle 3 Höhen sind nicht ganz leicht zu erobern, besonders die „Wilde“. Ob das für die Damen auch gilt?

Von all den erwähnten attraktiven Namen ist welcher nun wohl der Schönste? Da gehen die Urteile sicher in verschiedene Richtungen.

Mein Favorit liegt im Lechquellengebiet. Er ist kein besonderer Gipfel, trägt aber den für mich schönsten Namen:

GAMSFREIHEIT

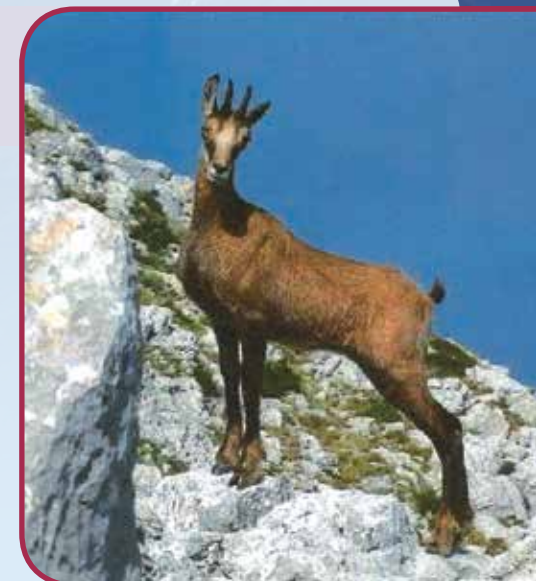

Herzlichen Dank an unseren Ehrenvorsitzenden Herbert Heckner!



Wir hinterlassen
Eindruck

SZ-Offsetdruck GmbH
Brumersweg 10
89233 Neu-Ulm
Tel.: 0731-73888
www.sz-offsetdruck.de



KLETTERN, BOULDERN, YOGA & ZIRKELTRAINING.

auf über 2500m² Direkt in Ulm, nur 6 min vom
Hauptbahnhof. Täglich geöffnet von 10-23 Uhr.



www.boulderhalle-ulm.de

einstein Boulderhalle Ulm | Blaubeurer Strasse 100 | 89077 Ulm | Tel. 0731. 602 780 82

Unterwegs

Hoher Atlas
Eine unvergessliche MTB-Tour 38

SOMMERPROGRAMM 2017
Touren + Kurse 43



Hoher Atlas



Trails so weit das Auge reicht

Eine unvergessliche MTB-Tour auf dem Dach Nordafrikas und Heimat der Berber (01.10.-08.10.2016)

Am 1. Oktober war es soweit und wir stiegen in einen Flieger Richtung Marrakesch. Am Flughafen erwartete uns unser marokkanischer Fahrradguide Lahcen und als alle 10 Radler eingesammelt waren, wurden wir mit dem Auto in unser erstes Berbergasthaus am Rande des Hohen Atlas gefahren.

Unsere schon vor Ort werkenden Köche bereiteten uns ein leckeres, typisches Berbermahl mit viel unterschiedlichem Salat, Gemüse, Couscous, Brot, Fleisch, Obst als Nachtisch und Tee als obligatorisches Getränk.

Am nächsten Morgen ein großes Gewusel um den leeren Swimmingpool im Hotelgelände: jeder nimmt sein passendes 29 Zoll Cannondale-MTB in Empfang, schraubt sein Pedal an, die Sattelhöhe wird noch eingerichtet, das Gepäck wird dem Gepäcktransport übergeben, die Trinkflaschen aufgefüllt, Helm auf, Tagesrucksack auf und los geht's. Vorbei an Lehmbehäusern der Berber, Schafherden in einer trockenen, sandigen, terrakottabraun geprägten Landschaft mit Bäumen bis die ordentliche Straße aufhört und sich der sandig-steinige Weg in das Atlasgebirge hochschraubt. Nicht umsonst ist unser Begleitfahrzeug ein Toyota Prado mit Allradantrieb!

Durch erstaunlich grüne Eichen- und Pinienwälder, später Wacholderbüsche steigt der Weg 1.000 Hm hinauf auf das Azgour-Hochplateau, wo uns unsere begleitenden Köche mit Mittagessen in freier Natur unter Walnussbäumen bei herrlichem Rundumblick erwarten.

Die Leihbikes warten auf den Einsatz



Leckeres aus der Tachine

Nach ausgiebiger Rast steigen wir wieder in die Pedale, radeln durch die hochalpine Bergwelt und genießen rasante Abfahrt auf anspruchsvollen Singletrails. Mit glücklichen Gesichtern kommen wir im Berberdorf Anamroux an und beziehen unsere Zimmer im nächsten Berberhome.



Das Begleitfahrzeug



Mittagspicknick unter Olivenbäumen

So beeindruckend der erste Tag war, so faszinierend waren die restlichen fünf MTB-Tage: über einsame Schotterstraßen durch die Berge des Hohen Atlas, radelnd auf Fuß- oder Eselspfaden an den fast senkrechten Felswänden der Schluchten, steinige Single-trails, Einsatz eines Maultiers, das unsere Fahrräder trägt, vorbei an den an Berghängen klebenden wehrhaften Wohntürmen und Lehmhäusern der Berber. Schattige Pinienwälder, Walnussbäume und Oasen mit Olivenbäumen wechselten sich mit vertrockneter Hochstep-pen ab. Die teilweise gigantische Fernsicht auf dieser Radreise rund um den 4163 m hohen Toubkal und der unvergessliche Sternenhimmel neben den marokkotypischen Erdfärbungen gehörten zu den Highlights dieser Tour.

Die Freundlichkeit der Berber, neugierige Kinder, auf Esel reitende bunt gekleidete Frauen, dampfend heiße süße Tee's: wir müssen unsere Kameras verpacken, damit wir nicht in Verlegenheit kommen, dauernd zu fotografieren!

Unsere Biketour geht dem Ende zu, die Fahrräder werden auf die Begleitfahrzeuge gepackt und wir verabschieden uns von unserer Begleit-crew: dem Fahrer von unserem Begleitfahrzeug Toyota mit seinem unerschöpflichen Vorrat an Datteln, Nüssen und Getränken und unserer einheimischen Küchencrew mit ihrem uralten Mercedesbus indem unser Gepäck transportiert wurde. Unser lokaler Guide Lahcen und unser Tourenführer Martin Länge begleiten uns noch bis in die Tausendundeine-Nacht-Stadt Marrakesch.



Tee wird zelebriert



Eindrücke aus der Hochebene

Rast an der Moschee



Nach Einchecken in „Ali Baba's – Hotel“ tauchen wir unter im Getümmel auf den Platz der Plätze „Jemaa el Fna“, Schlangenbeschwörern, brutzelndem Essen, Smoothies, einem Heidenlärm, Menschen aus allen Herren Länder und geschäftstüchtigen Marokkanern im Souk. Der glatte Wahnsinn! Bei einem abschließenden gemeinsamen Abendessen und marokkanischer Musik mit unserem Guide Lahcen kommen wir langsam zur Ruhe und lassen die letzten Tage nochmal Revue passieren. Eine Stadtführung am nächsten Morgen rundet die ganze MTB-Tour ab, bevor es Richtung Flughafen geht.

Fazit: Die Mountainbike Tour war ein unvergessliches Erlebnis. Beste Begleitung, aufeinander abgestimmte Trails, einwandfreie Bikes, einfache aber gute Übernachtungen, Rundumversorgung, beeindruckende Landschaft, freundliche Berber, Flora und Fauna und das Stück Wildnis so weit von unserer Heimat.

Vom 28. Oktober bis 04. November 2017 wird diese Reise wieder angeboten. Näheres im Tourenprogramm.

Bericht: Silke Lotz
Fotos: Matthias Zeller, Silke Lotz



Mulis haben Vorrang



Perfektes Dinner

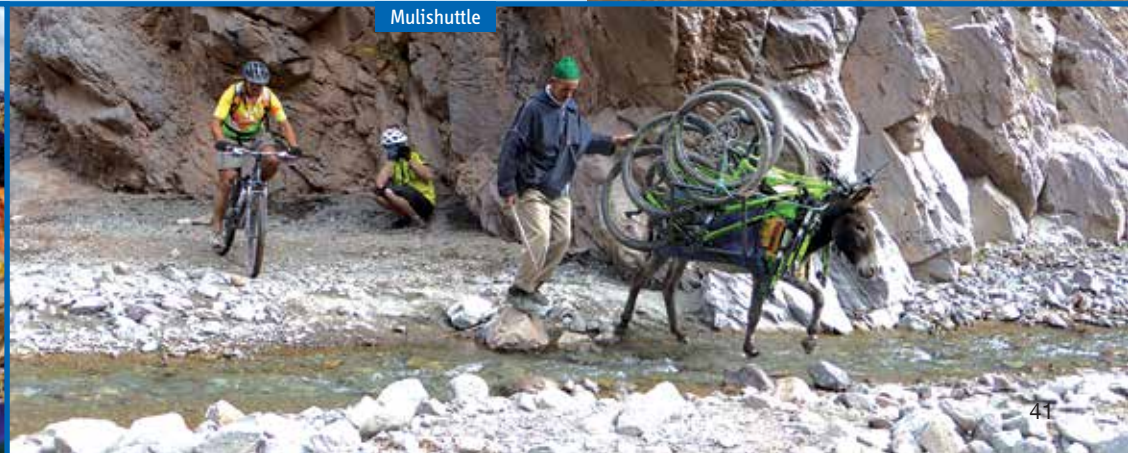

Mulishuttle

sport **sohn**
www.sportsohn.de



© DR. JÜRGEN GREHER & HELGA SÖLL / GASHERBRUM II, PAKISTAN



sport **sohn**

SPORT SOHN HANDEL, GMBH & CO KG | BAHNHOFSTR. 14 | 89077 ULM & AUGSBURGERSTR. 29-25 | 89291 NEUHAU
ÖFFNUNGSZEITEN: MO-FR 09.30 - 20.00 UHR | SA 09.30 - 19.00 UHR | TELEFON 0731-140870

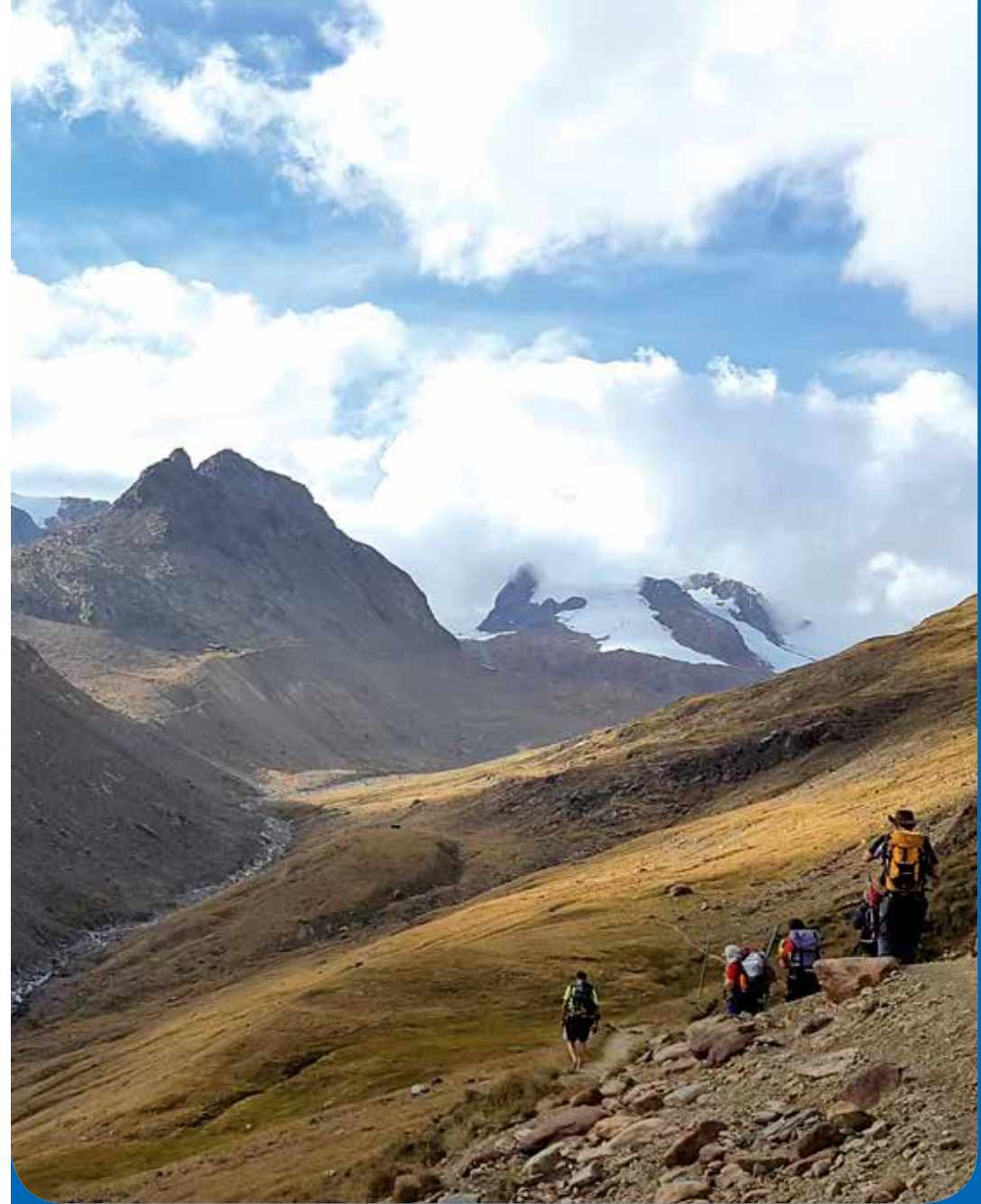

Sommerprogramm
Touren und Kurse 2017

Liebe Freundinnen und Freunde der Berge,

die Tourenführerinnen und Tourenführer unserer Sektion haben sich für den kommenden Sommer wieder einiges ausgedacht. Es ist ein großes und abwechslungsreiches Programm entstanden, das wir Ihnen präsentieren können. Von der gemütlichen Bergwanderung bis zur anspruchsvollen Hochtour, von der mehrtägigen Mountainbike-Durchquerung bis zum kurzen Kletter-Trip ist vieles geboten.

Nicht zu vergessen unsere Kurse in verschiedenen Disziplinen des Bergsports, die es Ihnen ermöglichen sollen, kompetent, selbständig und eigenverantwortlich in den Bergen unterwegs zu sein.

Allen, die an diesem Programm – Sommer 2017 – mitwirken, ein ganz herzliches Dankeschön! Nun liegt es an Ihnen, das für Sie passende Angebot zu wählen. Wir freuen uns über eine rege und engagierte Teilnahme.

Uns allen wünsche ich viel Freude gemeinsam unterwegs zu sein, schöne und unvergessliche Momente in den Bergen, und vor allem stets eine gesunde und zufriedene Rückkehr ins Tal.

Raimund Heckmann und das Team der Fachübungsleiter/innen und Tourenführer/innen der DAV Sektion Ulm

P.S.: Auf unserer Homepage finden Sie unsere Angebote unter www.dav-ulm.de in der Rubrik „Touren und Ausbildung“. Am besten melden Sie sich online an. Das ist für Sie und uns am einfachsten. Bitte beachten Sie darüber hinaus unbedingt die angegebene Anmeldeform und Anmeldezeit bei einzelnen Veranstaltungen und eventuelle Vorbesprechungstermine.

Die wichtigsten Angaben zu den Touren und Kursen können Sie der jeweiligen Ausschreibung entnehmen. Detaillierte Informationen erhalten Sie bei der Anmeldung vom zuständigen Tourenführer.



Titelbild:
Aufstieg Vernagthuetten
von Norman Aichinger

Vorwort	44
Inhaltsverzeichnis	45
Teilnahmebedingungen	46
Checkliste	47
Erläuterungen	48
Kursprogramm	49
Tourenprogramm	59
Übersicht Kurse und Touren	72
Adressliste Tourenführer	89
Wanderungen	90

ALPINE AUSKUNFT UND NOTRUFNUMMERN

Wichtige Telefonnummern zu Wetterberichten, Lawinenlageberichten, Alpinen Auskunftsstellen, dem Alpinen Sicherheits-service und die Notrufnummer 112 finden Sie auf der Homepage des Deutschen Alpenvereins www.alpenverein.de unter: >> Home/Services >> Alpine Auskunft >> Telefonnummern.

Teilnahmebedingungen

Bei der Anmeldung zu den ausgeschriebenen Veranstaltungen sind alle DAV-Mitglieder der 3 Sektionen Ulm, Neu Ulm und SSV-Ulm 1846 gleichberechtigt und haben Vorrang vor Mitgliedern anderer Sektionen und Nicht-Mitgliedern.

Gäste/Interessenten sind zu einer „Schnuppertour“ herzlich willkommen, müssen aber für weitere Teilnahmen an einer Sektionsveranstaltung die Mitgliedschaft erwerben (A-/B- oder C-Mitglied).

Anmeldungen bitte in der angegebenen Form an den jeweiligen Tourenführer. Die Anmeldung gilt ab Eingang des Kostenbeitrags (ggf. mit erforderlicher Anzahlung) beim Tourenführer.

Voraussetzung für die Teilnahme ist, dass der Teilnehmer die erforderlichen Eigenschaften mitbringt, seine Ausrüstung komplett ist und sich in einem einwandfreien Zustand befindet (gemäß Tourenauschreibung). Ggf. ist der verantwortliche Leiter berechtigt, Teilnehmer **ganz oder teilweise** von der Tour auszuschließen.

Kostenbeiträge sind beim Tourenführer zu begleichen.

Bei **eintägigen Veranstaltungen** wird ein Kostenbeitrag von 5,- Euro erhoben.

Bei **mehrtägigen Veranstaltungen** wird ein Kostenbeitrag von 10,- Euro **pro Nacht** erhoben. Bei Familientouren wird dieser Kostenbeitrag je Familie berechnet. Schüler, Azubis und Studenten bezahlen die Hälfte.

Bei kurzfristiger Absage durch den Teilnehmer oder unentschuldigtem Fehlen wird der Kostenbeitrag einbehalten. Vom Kostenbeitrag ausgenommen ist das Wanderprogramm von Herrn Scheitenberger und Frau Binder.

Persönliche Reisekosten für Fahrt, Verpflegung, Unterkunft, Eintritte, Lifte, Bahntickets etc. trägt jeder Teilnehmer selbst.

Für Übernachtungen in Hütten und Unterkünften können **Anzahlungen** erforderlich sein. Sie werden vom Tourenführer zusammen mit dem Kostenbeitrag erhoben.

Bei **Ausfahrt in Privat-PKWs** werden die Fahrtkosten durch alle Beteiligten geteilt. Die Fahrtkosten betragen **0,30 Euro pro km pro Fahrzeug** ab Treffpunkt bis Tourenziel und zurück.

Für Ausbildungsveranstaltungen (Kurse etc.), Reisen in außeralpine Länder und nach Übersee oder Veranstaltungen mit besonderen Aufwendungen gelten gesonderte Konditionen. Einzelheiten können der jeweiligen Veranstaltung entnommen werden.

Für eventuelle Schäden an der persönlichen Ausrüstung oder des Gepäcks der Teilnehmer übernimmt der DAV Sektion Ulm keine Haftung.

Bei Ausfall einer Sektionsveranstaltung besteht kein Rechtsanspruch gegenüber der Sektion.

Örtliche und/oder zeitliche Änderungen vorbehalten.

Bitte beachten Sie diese Teilnahmebedingungen, die Checklisten und die jeweilige Ausschreibung im Detail.

1.) für eine Tagestour:

- Bergschuhe
- wetterfeste Bekleidung
- Softshell-Jacke
- Mütze (gegen Kälte)
- Dünne Handschuhe
- Rucksack
- Wanderstöcke
- Thermosflasche
- Proviant
- Gebietsführer & Karte
- Kompass/GPS
- Höhenmesser
- Biwaksack
- Erste-Hilfe-Set (inkl. Rettungsdecke)
- Handy
- Sonnen-Brille/-Cap/-Creme
- Lippenschutz
- Notizblock
- Bleistift
- Geld
- Ausweise
- Notproviant

2.) mit Kindern zusätzlich zu 1.

- Hüftgurt
- (& evtl. Brustgurt bei kleinen Kindern)
- Bandschlinge 120 cm
- 10 - 15 m Dynamikseil
- viel zu trinken

3.) für Mehrtagestouren zusätzlich zu 1.

- Reservewäsche
- Streichhölzer (Feuerzeug)
- Hüttenschlafsack
- Stirnlampe (Ersatzbatterien)
- Hüttenschuhe
- Waschzeug
- Handtuch

4.) für Frühsommertouren zusätzlich zu 1.

- Steigeisen
- Eispickel
- Gamaschen
- Gletscherbrille

5.) KST zusätzlich zu 1.

- Hüftgurt
- Bandschlinge 120 cm & HMS Karabiner
- Steinschlaghelm
- Klettersteig-Set mit Bandfalldämpfer
- Klettersteig-Handschuhe

LVS-Gerät: 1-Antennen-Geräte entsprechen nicht mehr dem Stand der Technik und sind nicht mehr zulässig!

6.) für kombinierte Touren zusätzlich zu 1. und 4.

- Einfachseil (50 m)
- Hüftgurt
- Steinschlaghelm
- Gore-Tex Überbekleidung
- steigeisenfeste Schuhe
- Sturmmaske
- Überhandschuhe
- 1 Dreifachverschluß-Karabiner
- 2 HMS-Karabiner
- Abseilachter
- Sicherungsgerät (Tuber-Prinzip) mit Plattenfunktion
- 2 Express-Schlingen
- 3 Karabiner
- 1 Bandschlinge 120 cm
- 1 Bandschlinge 60 cm
- 1 Reepschnur 5 mm/2,5 m lang
- 1 Reepschnur 5 mm/1,5 m lang
- 1 Reepschnur 5 mm/1,0 m lang
- 2 Eisschrauben

7.) für Kletter- bzw. schwierige, kombinierte Touren zusätzlich zu 1., 4. und 6.

- für diese Touren sollte ein sep. Materialplan erstellt werden – so viel wie nötig, so wenig wie möglich

8.) für Skitouren zusätzlich zu 1.

- Skitourenstiefel
- Tourenski mit Tourenbindung
- Touren-Skistöcke (mit Wintertellern)
- Steigfelle
- Harscheisen
- Reparatur-Set
- Schneeschaufel
- Lawinensonde
- Ski- bzw. Gletscherbrille
- Modernes 3 Antennen LVS-Gerät

9.) für Skihochtouren zusätzlich zu 1. und 8.

- Gletscherausrüstung + Nr. 6 bzw. Nr. 7

10.) für Schneeschuhtouren zusätzlich zu 1.

- wintertaugliche Bergstiefel
- Schneeschuhe
- Touren-Skistöcke (mit Wintertellern)
- Schneeschaufel
- Lawinensonde
- Gute Sonnenbrille/Gletscherbrille
- Gamaschen
- Modernes 3 Antennen LVS-Gerät

11.) für Mountainbiketouren:

- technisch einwandfreies MTB
- Fahrradhelm
- Radhandschuhe
- Ersatzschlauch
- evtl. Knie- und Ellenbogenschützer
- sonstige Ausrüstung gem. Angabe des Tourenführers

Erläuterungen zu den ausgeschriebenen Touren

W = Wanderung

Die mit „W“ bezeichneten Touren sind überwiegend Mittelgebirgswanderungen wie z. B. Schwäbische Alb, Schwarzwald, Oberschwaben und Alpenvorland. Ausdauer für die im Programm angegebenen Gehzeiten sind erforderlich.

BW = Bergwanderung

Die mit „BW“ bezeichneten Touren sind grundsätzlich Wanderungen auf festen Wegen oder Pfaden und befestigten Steiganlagen, die von jedem geübten, trittsicheren Bergwanderer mit Genuss und ohne Probleme bewältigt werden können.

BT = Bergtour

Die mit „BT“ bezeichneten Touren sind Wanderungen auf festen Wegen und Steigen in felsigem Gelände, die sich aber auch durch weglose Passagen, exponierte Steige und evtl. steile Firnfelder erschweren können. Trittsicherheit und Schwindelfreiheit erforderlich. (Alpiner Basiskurs empfehlenswert)

KST = Klettersteig

Die mit „KST“ bezeichneten Touren sind Kletterausfahrten auf versicherten Routen. Mit Hilfe künstlicher Steig- und Sicherungsmittel können so schwierige, sonst nur Kletterern vorbehaltene Felsregionen von absolut tritt- und schwindelfreien Personen bewältigt werden. (KST-Basiskurs empfehlenswert)

KT = Klettertour

Die mit „KT“ bezeichneten Touren sind reine Kletterausfahrten in verschiedenen Schwierigkeitsgraden (UIAA-Norm) und den Kletterern vorbehalten. Für die Sektionstouren sind entsprechende Vorkenntnisse erforderlich.

Bei Kursen sind für die verschiedenen Disziplinen die Abkürzungen:

K = Kurs, GK = Grundkurs, AK = Aufbaukurs.

HT = Hochtour (leicht/mittel/schwierig)

Die mit „HT“ bezeichneten Touren sind alpine Unternehmungen in großer Höhe. Wegloses Gehen und Steigen in kombiniertem Gelände (Fels und Eis) mit Steilflanken bis zu 50 Grad. Der absolut sichere Umgang mit Seil, Pickel und Steigeisen sind unentbehrlich. Spaltenbergung muss sicher beherrscht werden (Alpiner Basis-/Aufbaukurs Eis – empfehlenswert)

ET = Eistour

Ergänzend zu den Anforderungen HT (schwer) kommen folgende Anforderungen hinzu: sicherer Umgang mit zwei Eisgeräten, Standplatzbau und Sicherungstechnik in Eis und Fels, selbstständiges Setzen von Zwischenicherungen.

MTB = Mountainbiketour

Die mit „MTB“ bezeichneten Touren sind Ausfahrten mit dem Mountainbike. Der absolut sichere Umgang mit dem MTB im Gelände muss beherrscht werden, ein technisch einwandfreies Rad ist zwingend notwendig.

FAM = Familientour

Eine Tour die vor allem Familien ansprechen soll. Das können alle Varianten des Tourenprogramms sein, von Skitour bis Klettertour. Die Art der Tour und auch das Alter der Kinder wird im Text genauer erklärt. Wichtig ist, dass die Voraussetzungen beachtet werden. Für die Ausrüstung gelten für die Kinder dieselben Bedingungen wie für Erwachsene. Kinder können in der Regel nur in Begleitung eines Erwachsenen teilnehmen. Familientouren sind keine Kurse und es findet keine Kinderbetreuung durch den Übungsleiter statt.

Veranstaltungen speziell für Kinder und Jugendliche

Die Bekleidungs-/Ausrüstungsempfehlung für die verschiedenen Tourenarten finden Sie unter der Rubrik „Checkliste“ bzw. erhalten Sie verbindlich von dem jeweiligen Tourenführer.

**Wichtige Telefonnummern:
Siehe Rückseite DAV-Mitgliedskarte!**

K-Sch Schnupperklettern

Gebiet: DAV-Kletterhalle (TSG-Gelände) Harthausenstr. 99, 89081 Ulm-Söflingen
Termin: ganzjährig
Kursleitung: Falk Dittmar, schnupperklettern@dav-ulm.de

Teilnehmerzahl: min. 2 max. 4 Personen, ab 12 Jahren

Anforderungen: Ihr benötigt keinerlei Vorkenntnisse.

Ausrüstung: wird vom DAV zur Verfügung gestellt (Kletterschuhe je nach Größe vorhanden)

Ablauf: Ihr wolltet schon lange wissen, wie Ihr Euch in der Senkrechten fühlt und ob Klettern etwas für Euch ist? Hier kommt Eure Chance! Unsere Trainer zeigen Euch, wie es geht. Unter professioneller Anleitung könnt Ihr eine 12 Meter hohe Wand erklimmen.

Sonstiges: Erwachsene und Jugendliche ab 16 Jahre. Kinder und Jugendliche von 10 bis 15 Jahren bei Anmeldung durch einen Erziehungsberechtigten.

Kursgebühr: 15,00 Euro Mitglieder, 22,50 Euro Nichtmitglieder

MTB-GK Mountainbike Grundkurs für Anfänger, Einsteiger und Wiedereinsteiger. Fahrtechnik-Basics für Tourenfahrer.

Gebiet: Ulm Friedrichsau und Kiesental

Termin: Sa. 01.04. - So. 02.04.2017

Kursleitung: Arthur Linder, Tel. 0731 714124, arthur.linder@yahoo.de

Anmeldeschluss: 20.03.2017

Teilnehmerzahl: min. 3 max. 8 Personen, ab 16 Jahre

Anforderungen: Für diesen Kurs sind keinerlei fahrtechnische Vorkenntnisse erforderlich. Die konditionellen Ansprüche in diesem Kurs sind gering (200 Hm am 2. Tag).

Ausrüstung: technisch einwandfreies Mountainbike mit grobstolligem Profil (keine Slicks, Semi Slicks oder abgefahrene Reifen), Fahrradhelm (Pflicht!), Handschuhe, möglichst Langfinger, (Pflicht!), Sattelklemme mit Schnellspanner (Pflicht!), Radbrille, witterungsangepasste Rad- oder Sportkleidung, Getränke, Riegel, Banane, Vesper und ein bisschen Kleingeld für die Einkehr, Mückenmittel, Sonnenschutz

Kursinhalt: Sitzposition, Cockpiteinstellung, Bikecheck, Balance, Koordination, Kurventechnik, Bremsen, Grundposition, Trailposition, Sturzprävention, steil bergauf und bergab fahren, Anfahren am Berg, Stufen, Treppen bergab und bergauf, überwinden von Hindernissen, Trailpassagen, Wurzelpassagen, stufiges und verblocktes Gelände, Spitzkehren, Linienwahl, individuelle Korrekturen. Verschiedene Geländeformen und Untergründe.

Ablauf: 1. Tag, von 09:00 bis 16:00 Uhr
Vormittags: Verbesserung der Balance und Koordination. Vermittlung der Basic-Fahrtechnik. Spiele. Nachmittags: In urbaner Umgebung anspruchsvolle Fahrmanöver wie Befahren von Stufen und Treppen – teilweise mit alpinem Charakter, steil bergauf und bergab, anfahren am Berg.
2. Tag, von 10:00 bis 15:00 Uhr
Umsetzen der bislang erworbenen Fähigkeiten in anspruchsvollerem Gelände. Beherrschen von Schotterabfahrten, Vertiefen des Erlernten, erste Trailfahrten.

Sonstiges: Am 1. Tag besteht die Möglichkeit, die 1-stündige Mittagspause in einer Pizzeria zuzubringen. Wer das nicht möchte, ist auf Selbstverpflegung angewiesen. Am 2. Tag ca. 20-minütige Pause mit Selbstverpflegung. Eventuell benötigst du ein Auto für die Anfahrt. Bei entsprechender Nachfrage steht ein zweiter MTB-FÜL zur Verfügung.

Kursgebühr: 40,00 Euro Mitglieder, 60,00 Euro Nichtmitglieder

MTB-AK Singletrailtour mit Fahrtechniktipps um Bad Urach

Gebiet: Schwäbische Alb

Termin: So. 14.05.2017

Kursleitung: Martin Länge, Tel. 07125 3590, martin-laenge@web.de

Anmeldeschluss: 01.05.2017

Teilnehmerzahl: min. 4 max. 8 Personen, ab 16 Jahre

Anforderungen: Sichere Beherrschung des Mountainbikes auf breiten Wegen. Tagesumfang ca. 800 Hm.

Ausrüstung: MTB (Hardtail oder Fully) kein E-Bike, Helm, Handschuhe

Kursinhalt: Sicheres Befahren schmalere Wege. Balance, Blickführung und sichere Bikebeherrschung in schwierigem Gelände bergauf und bergab. Richtiges Bremsen.

Ablauf: Eingebettet in eine ganztägige Tour rund um die Grafenstadt Bad Urach wollen wir lernen, sicherer auf schmalen Wegen unterwegs sein. Die schönsten Aussichtsfelsen rund um Bad Urach liegen dabei direkt an der Tour.

Sonstiges: Treffpunkt um 09:00 Uhr beim Bahnhof Bad Urach. Mittags Einkehr in einer Gaststätte. Ende gegen 16:00 Uhr.

Kursgebühr: 20,00 Euro Mitglieder, 30,00 Euro Nichtmitglieder

K-GK Grundkurs Felsklettern / DAV-Kletterschein OUTDOOR

Gebiet: Blautal, Stützpunkt: Uli-Wieland-Hütte

Termin: Do. 25.05. - So. 28.05.2017

Kursleitung: Jürgen Puderbach, Tel. 07307 25384, jpuderbach@t-online.de

Anmeldeschluss: 07.05.2017

Teilnehmerzahl: min. 3 max. 12 Personen, ab 16 Jahre

Anforderungen: keine Vorkenntnisse erforderlich kann

Ausrüstung: ausgeliehen werden, siehe Vorbesprechung

Kursinhalt: Klettern im Toprope und Vorstieg, Materialkunde, Sicherungstechnik, Seilkommandos, Abseilen, mobile Sicherungsmittel, Klettertechniken, Knotenkunde, Umweltschutzaspekte. Interessenten haben die Möglichkeit, im Anschluss an den Kurs den DAV-KLETTERSCHIN OUTDOOR zu erwerben. Näheres hierzu bei der Vorbesprechung.

Ablauf: wird bei der Vorbesprechung besprochen

Sonstiges: Vorbesprechung: Dienstag, 07.05.2017 um 20:00 Uhr, Gaststätte „Blauflesch“, Lindenstraße 2, Ulm

Kursgebühr: 80,00 Euro Mitglieder, 120,00 Euro Nichtmitglieder

MTB-SK Fahrtechnik Special – Hindernisse überwinden

Gebiet: Ulm und Umgebung

Termin: Di. 30.05.2017

Kursleitung: Jörg Binder, Tel. 0731 3885653, joerg@bindergroener.de

Anmeldeschluss: 17.05.2017

Teilnehmerzahl: min. 2 max. 6 Personen, ab 16 Jahre

Anforderungen: Dieser Kurs ist gedacht für fortgeschrittene Biker, die ihre Fahrtechnik weiter verbessern wollen.

Ausrüstung: technisch einwandfrei gewartetes Mountainbike, Tagesrucksack, Werkzeug, Ersatzschlauch, Regenbekleidung, Helm, Handschuhe

Kursinhalt: Wir werden je nach Können der Teilnehmer Grundtechniken des Entlastens bzw. Anheben von Vorder- und Hinterrad vertiefen und versuchen individuelle Schwierigkeiten und Fehler zu analysieren. Ziel des Kurses ist es Ansatzpunkte zu finden, wie mit gezieltem Training Hindernisse wie Wurzeln und Stufen besser überwunden werden können.

Ablauf: Wir treffen uns um 17:30 Uhr, Kursdauer ca. 3 - 3,5 Stunden

Kursgebühr: 15,00 Euro Mitglieder, 22,50 Euro Nichtmitglieder

K-AK Aufbaukurs Felsklettern

Gebiet: Donautal

Termin: Do. 15.06. - So. 18.06.2017

Kursleitung: Jürgen Puderbach, Tel. 07307 25384, jpuderbach@t-online.de

Anmeldeschluss: 28.05.2017

Teilnehmerzahl: min. 3 max. 6 Personen, ab 16 Jahre

Anforderungen: Kletterkönnen: Vorstieg im 5. UIAA-Grad (Fels, nicht Halle!), Beherrschen der Sicherungstechnik bei Einseillängen-Kletterrouten.

Ausrüstung: wird bei der Vorbesprechung erläutert, kann teilweise ausgeliehen werden

Kursinhalt: Klettern von Mehrseillängen-Routen im Vorstieg und im Nachstieg, HMS, Sicherungstechnik bei Mehrseillängen-Routen, Seilkommandos, mobile Zwischenicherungen, Abseilen, Klettertechniken, Materialkunde, Umweltschutzaspekte

Ablauf: wird bei der Vorbesprechung besprochen

Sonstiges: Vorbesprechung: Dienstag, 30.05.2017 um 20:00 Uhr, Gaststätte „Blauflesch“, Lindenstraße 2, Ulm

Kursgebühr: 80,00 Euro Mitglieder, 120,00 Euro Nichtmitglieder

HT-GK Grundkurs Hochtouren

Gebiet: Ötztaler Alpen

Termin: Sa. 24.06. - Mi. 28.06.2017

Kursleitung: Karlheinz Rösch, Tel. 0731 5094329, khroesch-dav-ulm@web.de

Anmeldeschluss: 01.06.2017

Teilnehmerzahl: min. 4 max. 6 Personen, ab 18 Jahre Erwachsene

Anforderungen: Grundkurs Bergsteigen oder entsprechende Kenntnisse. Kondition für 4- bis 6-stündige Aufstiege.

Ausrüstung: Hüftgurt, evtl. Brustgurt inkl. Einbindebandschlinge, Alpinhelm, Steigeisen, Eispickel, Eisschraube, 2 HMS Schraubkarabiner, 1 HMS Safelock Karabiner, 3 Normalkarabiner, 1 Bandschlinge 120 cm + 60 cm, 3 Reepschnüre 5 mm mit 4,2,1 Meter

Kursinhalt: u. a. Anseilen auf Gletschern, Spaltenbergung, Seil-, Knoten- und Sicherungstechnik, Gehen mit Steigeisen, Pickeltechniken, Fixpunkte in Eis und Firn, Abbremsen von Stürzen im Firn, Orientierung, Tourenplanung, Materialkunde

Sonstiges: Taschachhaus: Ü/HP ca. 53,-

Kursgebühr: 100,00 Euro Mitglieder, 150,00 Euro Nichtmitglieder

MTB-SK Fahrtechnik Special – Kurven und Spitzkehren

Gebiet: Ulm und Umgebung

Termin: Do. 29.06.2017

Kursleitung: Jörg Binder, Tel. 0731 3885653, joerg@bindergroener.de

Anmeldeschluss: 19.06.2017

Teilnehmerzahl: min. 2 max. 6 Personen, ab 16 Jahre

Anforderungen: Dieser Kurs ist gedacht für fortgeschrittene Biker, die ihre Fahrtechnik in Kurven und Spitzkehren noch weiter verbessern wollen.

Ausrüstung: technisch einwandfrei gewartetes Mountainbike, Tagesrucksack, Werkzeug, Ersatzschlauch, Regenbekleidung, Helm, Handschuhe

Kursinhalt: Wir werden je nach Können der Teilnehmer Grundtechniken des Kurvenfahrens vertiefen und versuchen individuelle Schwierigkeiten und Fehler zu analysieren. Ziel des Kurses ist es Ansatzpunkte zu finden, wie mit gezieltem Training schwierige (z.B. enge, steile und/oder verblockte) Spitzkehren gemeistert und flüssig befahren werden können.

Ablauf: Wir treffen uns um 17:30 Uhr, Kursdauer ca. 3 - 3,5 Stunden

Kursgebühr: 15,00 Euro Mitglieder, 22,50 Euro Nichtmitglieder

Alpin-GK Grundkurs Alpin

Gebiet: Allgäuer Alpen
Termin: Do. 29.06. - So. 02.07.2017
Kursleitung: Radu Alexandru Popa, Tel. 0176 78803656, poparadualex@gmail.com

Anmeldeschluss: 29.05.2017
Teilnehmerzahl: min. 3 max. 6 Personen, ab 16 Jahre
Anforderungen: 4-5 Stunden Aufstieg, Trittsicherheit
Ausrüstung: Checkliste Punkte 1,3,4 sowie Sitzgurt, Steinschlaghelm, HMS-Karabiner, 120 cm Bandschlinge
Kursinhalt: Vom Wandern zum Bergsteigen – Vermittlung von Kenntnissen und Fähigkeiten zur selbstständigen Durchführung alpiner Bergtouren, u.a. Wetterkunde, Orientierung, alpine Gefahren, Ausrüstungskunde, Gehen im weglosen Gelände, Begehen von Firnfeldern, Abfahren in Firn und Geröll, Bremstechniken im Firn, Notfälle in den Bergen, Grundlegende Klettertechniken im Ier, IIer- und Schrofengelände, Gehen am Fixseil
Ablauf: Vortreffen Anfang Juni nach Vereinbarung, dort alles Weitere. Es fallen neben der Kursgebühr Übernachtungs-, Verpflegungs- und Fahrtkosten an.
Kursgebühr: 80,00 Euro Mitglieder, 120,00 Euro Nichtmitglieder

MTB-GK Abendkurs SWU-Trail

Gebiet: Ulm und Umgebung
Termin: Fr. 30.06.2017
Kursleitung: Jörg Binder, Tel. 0731 3885653, joerg@bindergroener.de

Anmeldeschluss: 15.06.2017
Teilnehmerzahl: min. 2 max. 6 Personen, ab 16 Jahre
Anforderungen: Dieser Kurs ist gedacht für fortgeschrittene Biker, die sich an das Befahren von gebauten Trails und Flowlines herantasten wollen. Ihr solltet Trails des Schwierigkeitsgrades S1 sicher befahren können (www.singletrail-skala.de).
Ausrüstung: technisch einwandfrei gewartetes Mountainbike, Werkzeug, Ersatzschlauch, Regenbekleidung, Helm, Handschuhe, Knie- und Ellenbogenprotektoren empfohlen
Kursinhalt: Ihr werdet unter fachkundiger Anleitung an das Befahren der Flowline des SWU Trails herangeführt. Ihr lernt, wie man Steilkurven richtig fährt und Tables sicher überfährt.
Ablauf: Wir treffen uns um 18:00 Uhr am Einstieg des SWU Trails. Kursdauer ca. 3 Stunden.
Kursgebühr: 15,00 Euro Mitglieder, 22,50 Euro Nichtmitglieder

K-AK Aufbaukurs Alpinklettern

Gebiet: Allgäuer Alpen, Wolfebnerspitzen, Stützpunkt: Hermann von Barth-Hütte
Termin: So. 30.07. - Sa. 05.08.2017
Kursleitung: Jürgen Puderbach, Tel. 07307 25384, jpuderbach@t-online.de

Anmeldeschluss: 23.07.2017
Teilnehmerzahl: min. 3 max. 6 Personen, ab 18 Jahre Erwachsene
Anforderungen: Absolvierter Grundkurs Klettern oder vergleichbare Kenntnisse, mindestens aber: Kletterkönnen (UIAA-Skala): 4 im Vorstieg (Fels, nicht Halle!), Beherrschen der Sicherungstechnik bei Einseillängen-Kletterrouten
Ausrüstung: wird bei Vorbesprechung besprochen
Kursinhalt: selbständiges Planen und Durchführen von alpinen Klettertouren, Sicherungstechnik bei Mehrseillängenrouten, Standplatzbau und -Organisation, Selbst- und Kameradenhilfe, Abseilen über mehrere Seillängen, Materialkunde, Wetterkunde, Umweltschutzaspekte
Ablauf: wird bei Vorbesprechung besprochen
Sonstiges: Vorbesprechung Dienstag, 25.07.2017, 20:00 Uhr, Gaststätte „Blauflesch“, Lindenstraße 2, Ulm
Kursgebühr: 140,00 Euro Mitglieder, 210,00 Euro Nichtmitglieder

MTB-GK Abendkurs SWU-Trail

Gebiet: Ulm und Umgebung
Termin: Mo. 18.09.2017
Kursleitung: Jörg Binder, Tel. 0731 3885653, joerg@bindergroener.de

Anmeldeschluss: 08.09.2017
Teilnehmerzahl: min. 2 max. 6 Personen, ab 16 Jahre
Anforderungen: Dieser Kurs ist gedacht für fortgeschrittene Biker, die sich an das Befahren von gebauten Trails und Flowlines herantasten wollen. Ihr solltet Trails des Schwierigkeitsgrades S1 sicher befahren können (www.singletrail-skala.de).
Ausrüstung: technisch einwandfrei gewartetes Mountainbike, Werkzeug, Ersatzschlauch, Regenbekleidung, Helm, Handschuhe, Knie- und Ellenbogenprotektoren empfohlen
Kursinhalt: Ihr werdet unter fachkundiger Anleitung an das Befahren der Flowline des SWU Trails herangeführt. Ihr lernt, wie man Steilkurven richtig fährt und Tables sicher überfährt.
Ablauf: Wir treffen uns um 18:00 am Einstieg des SWU Trails. Kursdauer ca. 3 Stunden.
Kursgebühr: 15,00 Euro Mitglieder, 22,50 Euro Nichtmitglieder

K-GK Grundkurs Klettern

Gebiet: DAV-Kletteranlage (TSG-Gelände) Harthausenstr. 99, 89081 Ulm-Söflingen

Termin: Mo. 18.09. - Mo. 16.10.2017

Kursleitung: Falk Dittmar, kletterkurs@dav-ulm.de

Anmeldeschluss: 01.09.2017

Teilnehmerzahl: min. 6 max. 8 Personen, ab 16 Jahre

Anforderungen: keine Vorkenntnisse erforderlich

Ausrüstung: wird vom DAV zur Verfügung gestellt (Kletterschuhe je nach Größe vorhanden)

Kursinhalt: Ausrüstungs-, Material- und Knotenkunde, Techniken zum sicher Sichern und Klettern im Toprope, Vorstieg und Nachstieg, Verschiedene Anseilmethoden, Einhängetechniken, Falltechniken

Ablauf: jeweils 5 x montags von 18:00 - 20:00 Uhr

Sonstiges: Kursgebühr inkl. Ausrüstung und Halleneintritt. Diese wird am 1. Kurstag bar bezahlt. Je nach Teilnehmerzahl ein oder zwei Trainer.

Kursgebühr: 50,00 Euro Mitglieder, 75,00 Euro Nichtmitglieder

MTB-SK Tourenplanung – Wir „erplanen“ und „erfahren“ ein Gebiet

Gebiet: Nach Absprache

Termin: Sa. 30.09. - Di. 03.10.2017

Kursleitung: Jörg Binder, Tel. 0731 3885653, joerg@bindergroener.de

Anmeldeschluss: 19.05.2017

Teilnehmerzahl: min. 3 max. 7 Personen, ab 16 Jahre

Anforderungen: Kondition für durchschnittlich zwischen 1200 und 1600 Hm am Tag. Trails der Schwierigkeit S 2 nach www.singletrail-skala.de sollten sicher bewältigt werden können. Dieser Kurs ist nicht für Anfänger geeignet.

Ausrüstung: Technisch einwandfreies Mountainbike mit grobstolliger Bereifung, bitte keine abgefahrenen Reifen! Ein vollgefedertes Rad mit mind. 120 mm Federweg ist von Vorteil. Helm und Handschuhe sind obligatorisch. Ersatzschlauch, Werkzeug und Pumpe gehören in jeden Bike-Rucksack. Protektoren für Ellbogen und Knie werden empfohlen. Je nach Planung Mehrtages-Bike-Rucksack mit ca. 30 Liter Fassungsvermögen oder Tagesrucksack.

Kursinhalt: Tourenplanung mit Hilfe von Karten, GPS, Computer. Informationsbeschaffung über das Tourengebiet. Risikomanagement in der Planung – Stichworte: Jahreszeitlich angepasste Planung, Plan-B für schlechtes Wetter oder andere Ereignisse.

Ablauf: Was ihr braucht sind Bike-Skills, Equipment (siehe oben) und 4 Tage Zeit. Wir treffen uns zu zwei Planungsabenden. Erster Abend (29.5.2017): wir legen Gebiet, Art der Tour und weiteres Vorgehen fest (Quartiersuche, Informationsbeschaffung etc.). Zweiter Abend (11.9.2017): Ziel ist die Fertigstellung der Feinplanung mit der Vorarbeit, die wir seit dem letzten Treffen geleistet haben.

Sonstiges: Bitte meldet Euch nur an, wenn Ihr bereit seid, auch die beiden Planungsabende frei zu halten. Ohne diese macht der Kurs keinen Sinn. Achtung, der Anmeldeschluss liegt sehr früh, weil wir rechtzeitig planen müssen, um Quartiere buchen zu können.

Kursgebühr: 90,00 Euro Mitglieder, 135,00 Euro Nichtmitglieder

K-GK Grundkurs Klettern

Gebiet: DAV-Kletteranlage (TSG-Gelände) Harthausenstr. 99, 89081 Ulm-Söflingen

Termin: Mo. 13.11. - Mo. 11.12.2017

Kursleitung: Falk Dittmar, kletterkurs@dav-ulm.de

Anmeldeschluss: 30.09.2017

Teilnehmerzahl: min. 6 max. 8 Personen, ab 16 Jahre

Anforderungen: keine Vorkenntnisse erforderlich

Ausrüstung: wird vom DAV zur Verfügung gestellt (Kletterschuhe je nach Größe vorhanden)

Kursinhalt: Ausrüstungs-, Material- und Knotenkunde, Techniken zum sicher Sichern und Klettern im Toprope, Vorstieg und Nachstieg, Verschiedene Anseilmethoden, Einhängetechniken, Falltechniken

Ablauf: jeweils 5 x montags von 18:00 - 20:00 Uhr

Sonstiges: Kursgebühr inkl. Ausrüstung und Halleneintritt. Diese wird am 1. Kurstag bar bezahlt. Je nach Teilnehmerzahl ein oder zwei Trainer.

Kursgebühr: 50,00 Euro Mitglieder, 75,00 Euro Nichtmitglieder

KT Sonniges Plaisirklettern an den Südwänden im Inntal

Gebiet: Inntal

Termin: So. 19.03.2017

Tourenführer: Radu Alexandru Popa

Anmeldeschluss: 17.03.2017

Anmeldung: Tel. 0176 78803656, poparadualex@gmail.com

Teilnehmerzahl: min. 2 max. 4 Personen

Treffpunkt: nach Absprache

Anforderung: Ausdauer für mehrere Seillängen im Nachstieg bis zum V. Grad Felsklettern. Beherrschung der Sicherungstechnik bei Mehrseillängen-Klettertouren. Abseiltechnik. Ab drei Teilnehmern wird eine zweite Seilschaft gebildet, die der ersten hinterherklettert.

Ausrüstung: übliche Kletterausrüstung, wird bei der Anmeldung besprochen

Ablauf: Anfahrt über den Fernpass, Zustieg 5 bis 15 Minuten, Routenwahl nach Kletterkönnen und Wünschen der Teilnehmer.

Kostenbeitrag: 5,00 Euro

KT Sonniges Plaisirklettern an den Südwänden im Inntal

Gebiet: Inntal

Termin: So. 02.04.2017

Tourenführer: Radu Alexandru Popa

Anmeldeschluss: 30.03.2017

Anmeldung: Tel. 0176 78803656, poparadualex@gmail.com

Teilnehmerzahl: min. 2 max. 4 Personen

Treffpunkt: nach Absprache

Anforderung: Ausdauer für mehrere Seillängen im Nachstieg bis zum V. Grad Felsklettern. Beherrschung der Sicherungstechnik bei Mehrseillängen-Klettertouren. Abseiltechnik. Ab drei Teilnehmern wird eine zweite Seilschaft gebildet, die der ersten hinterherklettert.

Ausrüstung: übliche Kletterausrüstung, wird bei der Anmeldung besprochen

Ablauf: Anfahrt über den Fernpass, Zustieg 5 bis 15 Minuten, Routenwahl nach Kletterkönnen und Wünschen der Teilnehmer.

Kostenbeitrag: 5,00 Euro

KT Mehrseillängen im Donautal

Gebiet: Donautal
Termin: So. 23.04.2017
Tourenführer: Radu Alexandru Popa

Anmeldeschluss: 19.04.2017
Anmeldung: Tel. 0176 78803656, poparadualex@gmail.com
Teilnehmerzahl: min. 2 max. 4 Personen
Treffpunkt: nach Absprache
Anforderung: Ausdauer für mehrere Seillängen im Nachstieg bis zum V. Grad Felsklettern. Beherrschung der Sicherungstechnik bei Mehrseillängen-Klettertouren. Abseiltechnik. Ab drei Teilnehmern wird eine zweite Seilschaft gebildet, die der ersten hinterherklettert.
Ausrüstung: übliche Kletterausrüstung, wird bei der Anmeldung besprochen
Ablauf: Anfahrt, 2-3 Routen mit je 2-4 Seillängen, evtl. noch Sportklettern falls gewünscht. Heimfahrt.
Kostenbeitrag: 5,00 Euro

KT Plattenklettern am Brüggler

Gebiet: Glarner Alpen
Termin: Sa. 06.05. - So. 07.05.2017
Tourenführer: Radu Alexandru Popa

Anmeldeschluss: 02.05.2017
Anmeldung: Tel. 0176 78803656, poparadualex@gmail.com
Teilnehmerzahl: min. 2 max. 4 Personen
Treffpunkt: nach Absprache
Anforderung: Ausdauer für mehrere Seillängen im Nachstieg bis zum V. Grad Felsklettern. Beherrschung der Sicherungstechnik bei Mehrseillängen Klettertouren. Trittsicherheit, Schwindelfreiheit, Abseiltechnik. Ab drei Teilnehmern wird eine zweite Seilschaft gebildet, die der ersten hinterherklettert.
Ausrüstung: übliche Kletterausrüstung, wird bei der Anmeldung besprochen
Ablauf: Herrliche Platten- und Wasserrillenklettereie bis 10 Seillängen an einer sehr schön gelegenen, sonnigen Südwand. Anfahrt etwa 2,5 Stunden. Es wird im Zelt auf dem Campingplatz übernachtet. Zustieg etwa 1 Stunde (mit MTB 30 Minuten). An beiden Tagen 1-2 Routen mit 4-10 Seillängen. Heimfahrt.
Kostenbeitrag: 10,00 Euro

KT Anfänger Sportklettern im Frankenjura

Gebiet: Frankenjura
Termin: Sa. 06.05. - So. 07.05.2017
Tourenführer: Holger Engels, Kerstin von Hippel

Anmeldeschluss: 24.04.2017
Anmeldung: Tel. 0176 44462429, hengels@gmail.com
Teilnehmerzahl: min. 8 max. 12 Personen
Treffpunkt: 07:30 Uhr nach Absprache
Anforderung: keine Vorkenntnisse erforderlich
Ausrüstung: Gurt, Kletterschuhe, Helm (kann nach Absprache vom DAV geliehen werden), Campingausrüstung
Ablauf: Material- und Knotenkunde, Sichern und Klettern im Toprope (bei entsprechenden Vorkenntnissen auch Vorstieg), Anreise Samstagfrüh, Rückreise Sonntagabend
Sonstiges: Vorbesprechung am 27.04. um 18:30 Uhr in der einstein Boulderhalle in Ulm. Wir campen auf dem Zeltplatz am Gasthof Zur Guten Einkehr in Morschreuth. Die Übernachtung mit Frühstück kostet ca 15,00. Wir wollen dort auch zu Abend essen.
Kostenbeitrag: 10,00 Euro

BT Kramer 1.985 m

Gebiet: Ammergauer Alpen
Termin: Sa. 27.05.2017
Tourenführer: Rochus Loup

Anmeldeschluss: 21.05.2017
Anmeldung: Tel. 0731 9502496, rl-ulm@t-online.de
Teilnehmerzahl: min. 3 max. 7 Personen
Treffpunkt: Treffpunkt nach Absprache, Abfahrt 06:00 Uhr mit Privat-PKW
Anforderung: T3 nach SAC-Bergwanderskala. Bergtour mittlerer Schwierigkeit, evtl. Schneefelder. Gute Kondition, Trittsicherheit. Ca. 7 Stunden Gehzeit und 1.250 Hm Auf- und Abstieg.
Ausrüstung: siehe Checkliste für eintägige Bergtouren und Angaben des Tourenführers
Ablauf: Klassische Rundtour über den Hausberg von Garmisch-Partenkirchen. GAP - Stepbergalm - Kramer - St. Martin - GAP.
Kostenbeitrag: 5,00 Euro

BT Wasenspitze 2.665 m

Gebiet: Arlberg
Termin: Sa. 03.06. - So. 04.06.2017
Tourenführer: Norman Aichinger

Anmeldeschluss: 02.06.2017
Anmeldung: Tel. 07336 5350, Norman.Aichinger@SEA-Software.net
Teilnehmerzahl: min. 3 max. 6 Personen
Treffpunkt: 05:00 Uhr Parkplatz Muthenhölzle
Anforderung: Mittelschwere Bergtouren, die Schwindelfreiheit erfordern.
Ausrüstung: Bergtourenausrüstung
Ablauf: Samstag: Abfahrt über Reutte nach Zug. Aufstieg zur Ravensburger Hütte und weiter auf den Spuller Schafberg, 2679 m.
 Sonntag: Aufstieg auf die Wasenspitze. Abstieg und Heimfahrt.
Sonstiges: Die Ravensburger Hütte ist noch nicht bewirtschaftet. Übernachtung im Winterraum.
Kostenbeitrag: 10,00 Euro

KT Nordkante Roggalspitze (Roggalkante)

Gebiet: Lechquellengebirge
Termin: Sa. 10.06. - So. 11.06.2017
Tourenführer: Radu Alexandru Popa

Anmeldeschluss: 06.06.2017
Anmeldung: Tel. 0176 78803656, poparadualex@gmail.com
Teilnehmerzahl: min. 2 max. 4 Personen
Treffpunkt: nach Absprache
Anforderung: Ausdauer für mehrere Seillängen im Nachstieg bis zum V. Grad Felsklettern. Beherrschung der Sicherungstechnik bei Mehrseillängen-Klettertouren. Trittsicherheit, Schwindelfreiheit, Abseiltechnik. Ab drei Teilnehmern wird eine zweite Seilschaft gebildet, die der ersten hinterherklettert.
Ausrüstung: Übliche Kletterausrüstung, Bergschuhe und evtl. Gamaschen. Wird bei der Anmeldung besprochen.
Ablauf: Eine alpine Traumtour in einer wunderschönen Landschaft, eine der schönsten Kanten der Alpen. Abfahrt Ulm Sa. 10.06 etwa 16:00 Uhr. Wir übernachten im Winterraum der Ravensburger Hütte, ab Parkplatz etwa 45 Min. So. Roggalkante, Abstieg und Heimfahrt.
Kostenbeitrag: 10,00 Euro

BW Vilser Kegel 1.844 m

Gebiet: Tannheimer Berge
Termin: So. 11.06.2017
Tourenführer: Lisa Kretzinger

Anmeldeschluss: 05.06.2017
Anmeldung: Tel. 0157 32102589, lisakretzinger@web.de
Teilnehmerzahl: min. 3 max. 9 Personen
Treffpunkt: 07:30 Uhr Parkplatz Donaabad Neu-Ulm, PKW
Anforderung: Rundtour, ca. 6 Stunden, 1.160 Hm, 12 km, mittelschwere Bergwanderung (Grundkondition, am Gipfel Schwindelfreiheit und Trittsicherheit erforderlich)
Ausrüstung: siehe Checkliste, Brotzeit, genügend zu trinken
Ablauf: Ausgangspunkt Parkplatz Vils, am Skilift Konradshütte weiter über die Hundsarschalpe und das Hundsarschjoch, den felsigen und im oberen Abschnitt teilweise ausgesetzten letzten Anstieg zum Gipfel. Zurück geht es westlich unterhalb des Jochs zur Vilser Alm - Raststation :). Beim Abstieg nach Vils passieren wir den Albstrudelfall und können den Aussichtspunkt auf den gegenüber liegenden Kalksteinbruch über den geologischen Aufbau des Vilser Kegels genießen.
Kostenbeitrag: 5,00 Euro

HT Leichte Hochtouren im hinteren Ötztal

Gebiet: Ötztaler Alpen
Termin: Fr. 23.06. - So. 25.06.2017
Tourenführer: Radu Alexandru Popa

Anmeldeschluss: 16.06.2017
Anmeldung: Tel. 0176 78803656, poparadualex@gmail.com
Teilnehmerzahl: min. 3 max. 5 Personen
Treffpunkt: nach Absprache
Anforderung: Sicherer Umgang mit Pickel und Steigeisen. Kondition für 6-8 Stunden und 700-1.000 Hm
Ausrüstung: Gletscher- und Hochtourenausrüstung
Ablauf: Anfahrt 3 Stunden, Zustieg zur Hütte etwa 3 Stunden (Rucksacktransport möglich). Kurze Eingehetour am ersten Tag. Samstag: Fluchtkogel oder Hochvernagt wand. Sonntag: Petersenspitze, bei geeigneter Kondition und Erfahrung auch Wildspitze möglich. Abstieg und Heimfahrt.
Kostenbeitrag: 20,00 Euro

MTB Grischatrail Davos-Lenzerheide**Gebiet:** Prättigau/Bergün, Schweiz**Termin:** Fr. 23.06. - So. 25.06.2017**Tourenführer:** Ulrich Kindermann**Anmeldeschluss:** 27.04.2017**Anmeldung:** Tel. 01578 7466104, nane-uli@web.de**Teilnehmerzahl:** min. 3 max. 5 Personen**Treffpunkt:** Neu-Ulm Muthenhölzle um 6:00 Uhr**Anforderung:** Fortgeschrittene Fahrtechnik, so daß S2 Trails (<http://www.singletrail-skala.de/>) sicher befahren werden können. Kondition für mindestens 1.500 Hm pro Tag und 40-55 km.**Ausrüstung:** technisch einwandfreies Mountainbike, Helm, Handschuhe, Tourenrucksack, Ersatzschlauch, Tourenwerkzeug, Knie- und Ellenbogenschoner werden empfohlen**Ablauf:**
1. Tag: Vom Startpunkt Lenzerheide vorbei am Heidsee führt uns der erste längere Anstieg um den Gürgaletsch. Über Trails geht es zum Hünerchopf. Dort bringt uns ein zweiter Anstieg Richtung Weisshorn und Arosa.
2. Tag: Über das schöne Fondei fahren wir zum Durannapass. Belohnt werden wir mit einer langen Trailabfahrt bis Klosters. Wir nehmen noch eine Auffahrt zum Drusatscha mit, bevor wir unser Quartier in Davos erreichen.
3. Tag: Auf den Spuren der Rätischen Bahn geht es am dritten Tag bis Tiefencastel. Über Lantsch erreichen wir wieder unseren Ausgangspunkt Lenzerheide. Rückreise nach Neu-Ulm.**Sonstiges:** Wir werden voraussichtlich die erste Nacht in der Nähe von Arosa in einer Pension übernachten, die zweite Nacht in der Jugendherberge von Davos sein. Schweizer Franken können am Startpunkt in Lenzerheide getauscht werden.**Kostenbeitrag:** 20,00 Euro**BT** Überschreitung Große Klammspitze 1.924 m**Gebiet:** Ammergauer Alpen**Termin:** Sa. 24.06.2017**Tourenführer:** Klaus Vestewig**Anmeldeschluss:** 22.06.2017**Anmeldung:** Tel. 07305 6211, klaus.vestewig@web.de**Teilnehmerzahl:** min. 3 max. 7 Personen**Treffpunkt:** 06:00 Uhr, Parkplatz Donaabad**Anforderung:** 8 Stunden, 1.300 Hm, Trittsicherheit und Schwindelfreiheit sind nötig. Lange, gute Kondition erfordernde Tour auf leichten bis mittelschweren Bergpfaden. Im Aufstieg zur Großen Klammspitze, 1.924 m, ungesicherte, leichte Kletterstellen (I), auf dem Grat zum Feigenkopf teils mit Drahtseilen gesicherter, ausgesetzter Steig.**Ausrüstung:** Bergtourenausrüstung**Ablauf:** Vielfältige, aussichtsreiche Gratwanderung. Start am Schloss Linderhof, Anstieg über Brunnenkopfhäus zur Großen Klammspitze, 1.924 m. Zurück im großen Bogen im Gegenuhrzeigersinn über Feigenkopf, 1.867 m, Bäckenalmsattel, 1.536 m, und das Sägetal zu Schloss Linderhof.**Sonstiges:** Zusätzlich attraktiv: ums Hirschwang-Hüttchen starkes Gamsrevier, auch Alpenmolche kann man dort in den Tümpeln sehen, vielfältige Alpenblumen im Juni. Im Sägetal dann wunderschöne, uralte, bemooste Ahorne. Einkehr abschließend im Schlosshotel, auch ein kleiner Abstecher zum Schloss Linderhof (König Ludwig II) ist evtl. noch möglich. Alternative Einkehr in Ammerwaldalm.**Kostenbeitrag:** 5,00 Euro**BT** Heiterwand 2.639 m**Gebiet:** Lechtaler Alpen**Termin:** Sa. 24.06. - So. 25.06.2017**Tourenführer:** Norman Aichinger**Anmeldeschluss:** 23.06.2017**Anmeldung:** Tel. 07336 5350, Norman.Aichinger@SEA-Software.net**Teilnehmerzahl:** min. 3 max. 4 Personen**Treffpunkt:** 07:00 Uhr, Parkplatz Muthenhölzle**Anforderung:** Mittelschwere bis schwere Berg- und Klettertour. Die Gehzeiten betragen bis zu 6 Stunden. Der Schwierigkeitsgrad 2+ im Klettern muss frei beherrscht werden. Die Heiterwandhütte ist nicht bewirtschaftet.**Ausrüstung:** Bergtourenausrüstung**Ablauf:** Samstag: Abfahrt nach Nassereith. Aufstieg zur Heiterwandhütte und weiter zum Rauchberg 2.480 m.
Sonntag: Aufstieg zur Heiterwand über den Südostgrat. Evtl. Übergang zum Ostgipfel. Abstieg und Heimreise.**Kostenbeitrag:** 10,00 Euro

KT Schnupper-Alpinklettern Südliches Höllhorn**Gebiet:** Allgäuer Alpen**Termin:** So. 25.06.2017**Tourenführer:** Alexander Hühn, Sebastian Reger**Anmeldeschluss:** 01.06.2017**Anmeldung:** alexander.huehn@jdav-ulm.de**Teilnehmerzahl:** min. 2 max. 2 Personen**Treffpunkt:** nach Absprache**Anforderung:** Bergerfahrung und Kondition für Zustieg 900 Hm, Beherrschung Vorstiegssicherung mit HMS, Kletterkönnen mindestens UIAA 4**Ausrüstung:** gemäß Checkliste Punkt 1 und zusätzlich: Kettengurt, Kletterschuhe, Kletterhelm**Ablauf:** Zustieg von Hinterhornbach zum Hornbachjoch, von dort über den Südgrat (4+) auf das Südliche Höllhorn. Die Tour wird als 3er Seilschaft geführt, Vorstieg durch den Tourenführer.**Sonstiges:** Bei schlechtem Wetter ist als Ausweichtermin der 16.07.17 angedacht.**Kostenbeitrag:** 7,50 Euro**KST Wilde Wände und Schluchten im historischen Herzen der Dolomiten****Gebiet:** Civetta-Moiazza**Termin:** Do. 06.07. - So. 09.07.2017**Tourenführer:** Dr. Natalie Reeka, Markus Scheib**Anmeldeschluss:** 15.05.2017**Anmeldung:** reeka@kwz-ulm.de**Teilnehmerzahl:** min. 4 max. 6 Personen**Treffpunkt:** Mutenhölzle, Neu-Ulm um 06: Uhr**Anforderung:** exponierter, sehr anspruchsvoller KST! ausreichend Kondition für 10 Stunden und max. 1.500 Hm, Trittsicherheit, Schwindelfreiheit, Erfahrung im hochalpinen Gelände**Ausrüstung:** komplette Klettersteigausrüstung, Ausrüstung für hochalpines Gelände**Ablauf:**
1.Tag: Anfahrt und Aufstieg zum Rif. Torrani, 2.984 m, eine einfache Hütte in spektakulärer Lage.
2.Tag: Aufstieg auf den M. Civetta, 3.220 m und weiter über die kühne Via Ferrata degli Alleghesi zurück ins Tal und Wechsel zum Rif Bruto Carestatio.
3.Tag: Ein langer Tag über die verwegenen Via Ferrata Gianni Constantini auf exponiertem, kraftraubendem Steig auf die Cima Moiazza Sud, 2.878 m zurück zum Rif. B. Carestatio.
4.Tag: gemütlicher Abstieg, Eisessen in Bozen (?), Heimfahrt**Kostenbeitrag:** 50,00 Euro**HT Punta San Mateo, 3.678 m, Palon de la Mare, 3.703 m****Gebiet:** Ortler Alpen**Termin:** Do. 06.07. - So. 09.07.2017**Tourenführer:** Jan Slezák**Anmeldeschluss:** 29.05.2017**Anmeldung:** Tel. 0731 3976707, j.slezak@ulm.de**Teilnehmerzahl:** min. 3 max. 5 Personen**Treffpunkt:** Parkplatz Donaabad, 12:00 Uhr**Anforderung:** Mittelschwere Hochtouren im kombinierten Gelände. Sicherer Umgang mit Steigeisen und Eispickel, selbständiges Klettern im II. Grad sind Voraussetzung. Gezeiten bis zu 8 Stunden.**Ausrüstung:** Hochtourenausrüstung**Ablauf:**
Donnerstag: Anfahrt mit PKW (ca. 5 Stunden), Aufstieg zur Rifugio Branca (ca. 1 Stunde)
Freitag: Punta San Mateo Nordostflanke, Abstieg auf dem gleichen Weg
Samstag: Palon de la Mare Normalweg, gleicher Abstieg
Sonntag: gemütliches Frühstück, Abstieg, frühe Heimfahrt**Kostenbeitrag:** 30,00 Euro**HT Trafoier Eiswand / Thurwieser Spitze****Gebiet:** Ortlergruppe**Termin:** Fr. 07.07. - So. 09.07.2017**Tourenführer:** Raimund Heckmann, Christof Keinath**Anmeldeschluss:** 22.06.2017**Anmeldung:** Tel. 0731 9217713, raimund.heckmann@gmx.de**Teilnehmerzahl:** min. 2 max. 4 Personen**Treffpunkt:** 13:00 Uhr, nach Vereinbarung**Anforderung:** Technisch und konditionelle anspruchsvolle Hochtour. Eiswand bis 50°, Fels Stelle IV**Ausrüstung:** komplette Hochtourenausrüstung, zwei Eisgeräte**Ablauf:**
Freitag: Anreise nach Trafoi und Aufstieg zur Berglhütte.
Samstag: Aufstieg zum Bivacco Pelliccioli, Eiskogel.
Übernachtung in der Biwakschachtel.

Sonntag: Trafoier Eiswand und Thurwieser Spitze, Abstieg ins Tal.

Sonstiges: Leichtere Alternative, je nach Verhältnissen Pleißhorngrat (Meraner Weg) auf den Ortler von der Berglhütte 1.700 Hm.**Kostenbeitrag:** 30,00 Euro

Gebiet: Allgäuer Alpen**Termin:** Sa. 08.07.2017**Tourenführer:** Klaus Vestewig**Anmeldeschluss:** 06.07.2017**Anmeldung:** Tel. 07305 6211, klaus.vestewig@web.de**Teilnehmerzahl:** min. 3 max. 7 Personen**Treffpunkt:** 06:00 Uhr, Parkplatz Donaabad**Anforderung:** 8 Stunden, 1.300 Hm, gute Ausdauer, Trittsicherheit und Schwindelfreiheit erforderlich. Anfangs leichte Höhenwege, Schlussanstieg ab Krottenkopfscharte leichte Kletterstellen (I), Platten und Geröll.**Ausrüstung:** Bergtourenausrüstung**Ablauf:** Nur mit Hilfe der Jöchelspitzbahn ab Bach/Lechtal kann man den Großen Krottenkopf, 2.656 m, innerhalb eines Tages gut besteigen. Nötig ist aber die erste Bahn um 08:30 Uhr. Von der Bergstation folgt eine Querung unter der Jöchelspitze hindurch mit auf und ab bis zur Krottenkopfscharte, 2.350 m. Bis zum Gipfel ist es dann anspruchsvoller.**Sonstiges:** Der Große Krottenkopf ist einer der zentralen Berge im Allgäuer Hauptkamm, eine Besteigung ist auch wegen der landschaftlichen Vielfalt lohnend. Im Abstieg ist bereits an der Krottenkopfscharte absehbar, ob die letzte Bahn um 16:15 Uhr noch erreichbar ist. Wahrscheinlicher ist der Abstieg durchs Bernhardstal nach Elbigenalp, 1.039 m, und zurück zum Parkplatz mit Bus/Taxi oder zweitem Auto.**Kostenbeitrag:** 5,00 Euro**Gebiet:** Karwendel**Termin:** Sa. 08.07. - So. 09.07.2017**Tourenführer:** Roland Wimmer**Anmeldeschluss:** 20.06.2017**Anmeldung:** Tel. 07345 9282240, rolwim@arcor.de**Teilnehmerzahl:** min. 3 max. 7 Personen**Treffpunkt:** Abfahrt 6:00 Uhr in Ulm**Anforderung:** leichte Bergtour, die kurze seilversicherte Passage am Zirler Schützensteig erfordert jedoch Trittsicherheit und Schwindelfreiheit**Ausrüstung:** Bergtourenausrüstung, Teleskopskistöcke von Vorteil**Ablauf:** Samstag: Anfahrt nach Zirl, Aufstieg über die Magdeburger Hütte und Zirler Schützensteig zum Solsteinhaus Gehzeit ca. 5 Stunden.
Sonntag: Großer Solstein, 2.541 m, Abstieg über das Solsteinhaus nach Zirl. Gehzeit ca. 6 Stunden.**Sonstiges:** Der Große Solstein ist ein erstklassiger Aussichtsgipfel mit grandiosen Blicken über die Karwendelkette, die Ötztaler-, Stubai- bis hin zu den Zillertaler Alpen. Anzahlung für Hüttenübernachtung 10 Euro/Person möglich.**Kostenbeitrag:** 10,00 Euro**Gebiet:** Allgäuer Alpen**Termin:** So. 09.07.2017**Tourenführer:** Lisa Kretzinger**Anmeldeschluss:** 03.07.2017**Anmeldung:** Tel. 0157 32102589, lisakretzinger@web.de**Teilnehmerzahl:** min. 3 max. 9 Personen**Treffpunkt:** 07:30 Uhr Parkplatz Donaabad Neu-Ulm, PKW**Anforderung:** Rundtour ca. 6 Stunden, 1.000 Hm, 12 km, mittelschwere Bergwanderung, auch für Einsteiger geeignet (Grundkondition, Trittsicherheit)**Ausrüstung:** siehe Checkliste, Brotzeit und ausreichend zu trinken**Ablauf:** Vom Parkplatz Oberschwend geht es zum Spießlerlift und weiter über den Steinpasssattel auf den Spießler Gipfel ,1.651 m. Hinab in eine Senke und weiter mäßig bergauf auf das Wertacher Hörnle, 1.695 m. Am Hörnlese vorbei und bergab zur Buchelalpe mit Rast :). Im Wald weiter bergab zum Parkplatz.**Sonstiges:** Zwischen Ende Juni bis Anfang Juli blühen Alpenrosen – vielleicht haben wir Glück :). Je nach Lust und Laune gibt es eine Yoga Einheit zwischendurch.**Kostenbeitrag:** 5,00 Euro**Gebiet:** Tannheimer Berge**Termin:** Fr. 14.07. - So. 16.07.2017**Tourenführer:** Jürgen Puderbach**Anmeldeschluss:** 09.07.2017**Anmeldung:** Tel. 07307 25384, jpuderbach@t-online.de**Teilnehmerzahl:** min. 2 max. 4 Personen**Treffpunkt:** Wird telefonisch oder per E-Mail geklärt.**Anforderung:** Kletterkönnen nach UIAA-Skala: 5 (Fels, nicht Halle!), mindestens im Nachstieg, Beherrschen der Sicherungstechnik bei Mehrseillängen-Klettertouren, Trittsicherheit, Schwindelfreiheit, seilfreies Abklettern im 2. Grad, bei mehr als 2 Teilnehmern wird eine 2. Seilschaft gebildet, die der ersten hinterherklettert.**Ausrüstung:** Wird telefonisch oder per E-Mail geklärt.**Ablauf:** Wird telefonisch oder per E-Mail geklärt.**Sonstiges:** Geeignet auch für Kletterer, die zwar schon Kenntnisse im Alpinklettern haben, sich aber bisher noch nicht so richtig trauen, eigenverantwortlich eine Alpinklettertour anzugehen. Für erfahrene Alpinkletterer wird es ein Genusswochenende. Die geplanten Kletterrouten liegen alle im Bereich bis 5, es sei denn, alle Teilnehmer wollen mehr.**Kostenbeitrag:** 20,00 Euro



KT Schaufelsen – Kaiserweg

Gebiet: Donautal
Termin: Sa. 15.07.2017
Tourenführer: Niklas Rodermund, Matthias Baiker

Anmeldeschluss: 01.07.2017
Anmeldung: niklasrodermund@jdav-uhl.de
Teilnehmerzahl: min. 2 max. 6 Personen
Treffpunkt: Ulm
Anforderung: Ausdauer für mehrere Seillängen im Nachstieg bis zum 7. Grad UIAA
Ausrüstung: Sportkletterausrüstung
Ablauf: Ab drei Teilnehmern wird eine zweite Seilschaft gebildet, die je nach Können entweder selbstständig hinterherklettert oder von einem weiteren Tourenführer geführt wird.
Sonstiges: Der Kaiserweg ist ein absoluter Klassiker und die längste Klettertour Deutschlands, die sich außerhalb der Alpen befindet.
 Bei schlechtem Wetter Ausweichtermin: 13.08.2017
Kostenbeitrag: 5,00 Euro

HT Hintere Schwärze 3628 m, Nordwand

Gebiet: Ötztaler Alpen
Termin: Fr. 21.07. - So. 23.07.2017
Tourenführer: Jan Slezák

Anmeldeschluss: 26.06.2017
Anmeldung: Tel. 0731 3976707, j.slezak@uhl.de
Teilnehmerzahl: min. 2 max. 3 Personen
Treffpunkt: Parkplatz Donaubaad, 12:00 Uhr
Anforderung: steile Eiswand bis 55°, je nach Verhältnissen mittelschwere bis schwere Steileistour, ca. 300 Hm
Ausrüstung: Hochtourenausrüstung, 2 Eispickel (Eisgeräte), Eisschrauben
Ablauf: Freitag: Anfahrt nach Vent und Aufstieg zu Martin-Busch-Hütte ca. 3 Stunden.
 Samstag: Hintere Schwärze Nordwand, Abstieg über den Normalweg.
 Sonntag: Similaun oder Fineilspitze, Abstieg und Heimfahrt.
Kostenbeitrag: 20,00 Euro

MTB Val Müstair und Nationalpark Stilfser Joch

Gebiet: Val Müstair/Livigno, Schweiz/Italien
Termin: Sa. 22.07. - Mo. 24.07.2017
Tourenführer: Ulrich Kindermann

Anmeldeschluss: 05.05.2017
Anmeldung: Tel. 01578 7466104, nane-uli@web.de
Teilnehmerzahl: min. 3 max. 5 Personen
Treffpunkt: Neu-Ulm Muthenhölzle, 06:00 Uhr
Anforderung: Fortgeschrittene Fahrtechnik, so dass S2 Trails (<http://www.singletrail-skala.de/>) sicher befahren werden können. Kondition für ca. 1.700 Hm pro Tag und 30-50 km.
Ausrüstung: technisch einwandfreies Mountainbike, Helm, Handschuhe, Tourenrucksack, Ersatzschlauch, Tourenwerkzeug, Knie- und Ellenbogenschoner werden empfohlen
Ablauf: 1. Tag: Von Santa Maria im Val Müstair geht es Richtung Umbrailpass. Nächstes Ziel unserer Auffahrt ist Bocchetta die Forcola mit 2768m. Über einen langen Trail fahren wir ins Val die Fraelle.
 2. Tag: Über den Passo di Trela führt uns ein schöner Trail ins Val Pila und weiter über den Passo die Alpisella und den Furcaola di Gal zum Ofenpass. Nach einem letzten schönen Trail erreichen wir unser Quartier in Tschier.
 3. Tag: Morgens geht es gemütlich zur Alp du Mont. Über die Südhänge des Piz Terza fahren wir mit mehreren Aufstiegen und Abfahrten zurück nach Santa Maria. Rückreise nach Neu-Ulm.
Sonstiges: Wir werden voraussichtlich die erste Nacht im Rifugio Val die Fraelle (Italien) übernachten, die zweite Nacht werden wir in einem Gasthaus in Tschier (CH) übernachten.
Kostenbeitrag: 20,00 Euro



Blumen Holzschuh

**Floristik - Trauerbinderei -
 Fleurop - Grabpflege**

Römerstraße 116 | 89077 Ulm
 Telefon (0731) 9 31 62 92
 Fax (0731) 9 31 77 38
www.holzschuh-blumen.de

Mo–Fr 8.00–12.00 Uhr und 13.30–18.00 Uhr | Sa 8.00–12.00 Uhr

Datum	Art	Gebiet	Kursbezeichnung	Kursleiter
ganzjährig	K-Sch	DAV-Kletterhalle (TSG-Gelände)	Schnupperklettern – ganzjährig nach Vereinbarung	Falk Dittmar
Sa. - So. 01.04. - 02.04.2017	MTB-GK	Ulm Friedrichsau und Kiesental	Mountainbike Grundkurs Fahrtechnik-Basics für Tourenfahrer.	Arthur Linder
So. 14.05.2017	MTB-AK	Schwäbische Alb	Singletrailtour mit Fahrtechartipps um Bad Urach	Martin Länge
Do. - So. 25.05. - 28.05.2017	K-GK	Blautal, Stützpunkt: Uli-Wieland-Hütte	Grundkurs Felsklettern / DAV-Kletterschein OUTDOOR	Jürgen Puderbach
Di. 30.05.2017	MTB-SK	Ulm und Umgebung	Fahrtechnik Special – Hindernisse überwinden	Jörg Binder
Do. - So. 15.06. - 18.06.2017	K-AK	Donautal	Aufbaukurs Felsklettern	Jürgen Puderbach
Sa. - Mi. 24.06. - 28.06.2017	HT-GK	Öztaler Alpen	Grundkurs Hochtouren	Karlheinz Rösch
Do. 29.06.2017	MTB-SK	Ulm und Umgebung	Fahrtechnik Special – Kurven und Spitzkehren	Jörg Binder
Do. - So. 29.06. - 02.07.2017	Alpin-GK	Allgäuer Alpen	Grundkurs Alpin	Radu Alexandru Popa
Fr. 30.06.2017	MTB-GK	Ulm und Umgebung	Abendkurs SWU-Trail	Jörg Binder
So. - Sa. 30.07. - 05.08.2017	K-AK	Allgäuer Alpen, Wolfebnerspitzen	Aufbaukurs Alpinklettern	Jürgen Puderbach
Mo. 18.09.2017	MTB-GK	Ulm und Umgebung	Abendkurs SWU-Trail	Jörg Binder
Mo. - Mo. 18.09. - 16.10.2017	K-GK	DAV-Kletteranlage (TSG-Gelände)	Grundkurs Klettern	Falk Dittmar
Sa. - Di. 30.09. - 03.10.2017	MTB-SK	Nach Absprache	Tourenplanung – Wir „erplanen“ und „erfahren“ ein Gebiet	Jörg Binder
Mo. - Mo. 13.11. - 11.12.2017	K-GK	DAV-Kletteranlage (TSG-Gelände)	Grundkurs Klettern	Falk Dittmar

Datum	Art	Gebiet	Tourenziel	Tourenführer
So. 19.03.2017	KT	Inntal	Sonniges Plaisirklettern an den Südwänden im Inntal	Radu Alexandru Popa
So. 02.04.2017	KT	Inntal	Sonniges Plaisirklettern an den Südwänden im Inntal	Radu Alexandru Popa
So. 23.04.2017	KT	Donautal	Mehrseillängen im Donautal	Radu Alexandru Popa
Sa. - So. 06.05. - 07.05.2017	KT	Glarner Alpen	Plattenklettern am Brüggler	Radu Alexandru Popa
Sa. - So. 06.05. - 07.05.2017	KT	Frankenjura	Anfänger Sportklettern im Frankenjura	Holger Engels, Kerstin von Hippel
Sa. 27.05.2017	BT	Ammergauer Alpen	Kramer 1.985 m	Rochus Loup
Sa. - So. 03.06. - 04.06.2017	BT	Arlberg	Wasenspitze 2.665 m	Norman Aichinger
Sa. - So. 10.06. - 11.06.2017	KT	Lechquellen-gebirge	Nordkante Roggalspitze (Roggalkante)	Radu Alexandru Popa
So. 11.06.2017	BW	Tannheimer Berge	Vilser Kegel 1.844 m	Lisa Kretzinger
Fr. - So. 23.06. - 25.06.2017	HT	Öztaler Alpen	Leichte Hochtouren im hinteren Ötztal	Radu Alexandru Popa
Fr. - So. 23.06. - 25.06.2017	MTB	Prättigau/Bergün Schweiz	Grischatrail Davos – Lenzerheide	Ulrich Kindermann
Sa. 24.06.2017	BT	Ammergauer Alpen	Überschreitung Große Klammspitze 1.924 m	Klaus Vestewig
Sa. - So. 24.06. - 25.06.2017	BT	Lechtaler Alpen	Heiterwand 2.639 m	Norman Aichinger
So. 25.06.2017	KT	Allgäuer Alpen	Schnupper-Alpinklettern Südliches Höllhorn	Alexander Hühn, Sebastian Reger
Do. - So. 06.07. - 09.07.2017	KST	Civetta-Moiazza	Wilde Wände und Schluchten im historischen Herzen der Dolomiten	Dr. Natalie Reeka, Markus Scheib
Do. - So. 06.07. - 09.07.2017	HT	Ortler Alpen	Punta San Mateo, 3.678 m, Palon de la Mare, 3.703 m	Jan Slezák
Fr. - So. 07.07. - 09.07.2017	HT	Ortlergruppe	Trafoier Eiswand / Thurwieser Spitze	Raimund Heckmann, Christof Keinath
Sa. 08.07.2017	BT	Allgäuer Alpen	Großer Krottenkopf 2.656 m ab Jöchelspitzbahn	Klaus Vestewig
Sa. - So. 08.07. - 09.07.2017	BT	Karwendel	Großer Solstein 2.541 m	Roland Wimmer

Datum	Art	Gebiet	Tourenziel	Tourenführer
So. 09.07.2017	BW	Allgäuer Alpen	Spießer 1.651 m und Wertacher Hörnle 1.695 m	Lisa Kretzinger
Fr. - So. 14.07. - 16.07.2017	KT	Tannheimer Berge	Alpinklettern	Jürgen Puderbach
Sa. 15.07.2017	KT	Donautal	Schauelfelsen – Kaiserweg	Niklas Rodermund, Matthias Baiker
Fr. - So. 21.07. - 23.07.2017	HT	Ötztaler Alpen	Hintere Schwärze 3.628 m, Nordwand	Jan Slezák
Sa. - Mo. 22.07. - 24.07.2017	MTB	Val Müstair/ Livigno Schweiz/Italien	Val Müstair und Nationalpark Stilfser Joch	Ulrich Kindermann
So. - Di. 23.07. - 25.07.2017	BT	Lechtaler Alpen	Lechtaler Runde mit Muttekopf 2.774 m und Kogelseespitze 2.647 m	Rochus Loup
Sa. - So. 29.07. - 30.07.2017	KT	Lechtaler Alpen	Alpinklettern an der Muttekopfhütte	Radu Alexandru Popa
Sa. 29.07.2017	BW	Tannheimer Tal	Sulzspitze 2.084 m	Martina Sandner
So. - Di. 30.07. - 01.08.2017	HT	Wallis	Täschhorn 4.491 m	Norman Aichinger
Sa. - So. 05.08. - 06.08.2017	BT	Allgäu	Barfuß aufs Himmelseck mit Gipfelbiwak	Norman Aichinger
So. 06.08.2017	BT	Ammergauer Alpen	Säuling 2.047 m und um den Pilgerschrofen	Lisa Kretzinger
Mo. - Di. 07.08. - 08.08.2017	HT	Zillertaler Alpen	Hochfeiler	Oliver Schulz
Sa. - So. 12.08. - 13.08.2017	KT	Ammergauer Berge	Alpinklettern am Geiselstein	Ulrich Gräfe
Sa. - So. 19.08. - 20.08.2017	KT	Tannheimer Berge	Kellespitze Nordwand	Radu Alexandru Popa
Fr. - So. 25.08. - 27.08.2017	KT	Alpstein Bollenwees/Fälensee	Alpinklettern im Alpstein	Ulrich Gräfe
Fr. - So. 25.08. - 27.08.2017	HT	Ötztaler Alpen	Hochwilde Überschreitung	Reinhard Lenz
Sa. 26.08.2017	BW	Außerfern	Galtjoch 2.109 m	Martina Sandner
Sa. - So. 02.09. - 03.09.2017	HT	Stubai Alpen	Innere Sommerwand 3.122 m	Roland Wimmer
Di. - So. 05.09. - 10.09.2017	MTB	Westalpen	Montblanc-Umrandung	Martin Länge

Datum	Art	Gebiet	Tourenziel	Tourenführer
Fr. - So. 08.09. - 10.09.2017	KT	Dolomiten	Alpinklettern Rosengarten	Christof Keinath, Raimund Heckmann
Do. - Mo. 14.09. - 18.09.2017	KST	Ampezzaner Dolomiten	Über die Tofane und um den Sorapiss	Oliver Schulz
Fr. - So. 22.09. - 24.09.2017	KT	Südpfalz	Klettern in der Südpfalz	Jürgen Puderbach
Sa. 23.09.2017	BW	Tannheimer Tal	Aggenstein 1.987 m	Martina Sandner
Fr. - So. 29.09. - 01.10.2017	HT	Stubai Alpen	Ruderhofspitze 3.474 m, Östliche Seespitze 3.416 m	Jan Slezák
Sa. 30.09.2017	BT	Allgäuer Alpen	Rauheck 2.384 m und Kreuzeck 2.367 m, Bettlerrücken	Klaus Vestewig
So. 08.10.2017	BT	Lechtaler Alpen	Schwarzhanskarspitze 2.227 m und Pleisspitze 2.109 m	Norman Aichinger
Sa. - So. 21.10. - 22.10.2017	BT	Pfunderer Berge	Eidechsspitze 2.738 m	Norman Aichinger
Sa. 28.10.2017	BW	Bregenzerwald-gebirge	Hoher Freschen 2.004 m	Rochus Loup
Sa. - Sa. 28.10. - 04.11.2017	MTB	Hoher Atlas / Marokko	Dach Nordafrikas – Heimat der Berber	Martin Länge
Sa. - So. 11.11. - 12.11.2017	BT	Mieminger Berge	Abschluss der Sommersaison auf der Breitenkopfhütte	Norman Aichinger



Gebiet: Lechtaler Alpen

Termin: So. 23.07. - Di. 25.07.2017

Tourenführer: Rochus Loup

Anmeldeschluss: 30.06.2017

Anmeldung: Tel. 0731 9502496, rl-ulm@t-online.de

Teilnehmerzahl: min. 3 max. 7 Personen

Treffpunkt: Nach Absprache, Anfahrt mit Privat-PKW

Anforderung: T3+ nach SAC-Bergwanderskala, Bergtour mittlerer Schwierigkeit. Alpine Steige, häufig durch felsig-schrofiges, nur teilweise mit Ketten/Seilen versichertes Gelände, Schneefelder. Max. 7 Stunden Gehzeit bzw. 1.200 Hm Auf- und 1.400 Hm Abstieg pro Tag.

Ausrüstung: Siehe Checkliste für mehrtägige Bergtouren und Angaben des Tourenführers.

Ablauf: Abwechslungsreiche Rundtour mit zwei lohnenden und hohen Gipfelzielen.
1. Tag: vom Hahntennjoch zur Muttekopfhütte.
2. Tag: Muttekopf, 2.774 m, Übergang durch die Kübelwände und das Galtseitejoch zur Hanauer Hütte.
3. Tag: Kogelseespitze, 2.647 m, Abstieg nach Boden.

Sonstiges: 50,- Euro Kaution

Kostenbeitrag: 20,00 Euro

Gebiet: Lechtaler Alpen

Termin: Sa. 29.07. - So. 30.07.2017

Tourenführer: Radu Alexandru Popa

Anmeldeschluss: 24.07.2017

Anmeldung: Tel. 0176 78803656, poparadualex@gmail.com

Teilnehmerzahl: min. 2 max. 4 Personen

Treffpunkt: nach Absprache

Anforderung: Ausdauer für 10-15 Seillängen im Nachstieg bis zum V. Grad Felsklettern. Beherrschung der Sicherungstechnik bei Mehrseillängen-Klettertouren. Trittsicherheit, Schwindelfreiheit, Abseiltechnik. Ab drei Teilnehmern wird eine zweite Seilschaft gebildet, die der ersten hinterherklettert.

Ausrüstung: wird bei der Anmeldung besprochen

Ablauf: Anfahrt frühmorgens nach Hoch-Imst, Fahrt mit Seilbahn und 30 Minuten Zustieg zur Hütte. Wir klettern eine kürzere Kletterroute am ersten Tag, eine längere am zweiten Tag. Beim Abstieg fahren wir mit der längsten Sommerrodelbahn der Alpen bis Hoch-Imst runter.

Kostenbeitrag: 10,00 Euro

Gebiet: Tannheimer Tal

Termin: Sa. 29.07.2017

Tourenführer: Martina Sandner

Anmeldeschluss: 28.07.2017

Anmeldung: Tel. 07392 9389654, martina.sandner@gmx.net

Teilnehmerzahl: min. 3 max. 7 Personen

Treffpunkt: 07:15 Uhr, Parkplatz Wonnemar, PKW

Anforderung: ca. 6,5 Stunden Gehzeit, ca. 1.000 Hm, mittelschwere Bergwanderung

Ausrüstung: siehe Checkliste

Ablauf: Tannheim - Neunerköpfe - Sulzspitze - Gappenfeld Alm - Tannheim

Kostenbeitrag: 5,00 Euro

Gebiet: Wallis

Termin: So. 30.07. - Di. 01.08.2017

Tourenführer: Norman Aichinger

Anmeldeschluss: 29.07.2017

Anmeldung: Tel. 07336 5350, Norman.Aichinger@SEA-Software.net

Teilnehmerzahl: min. 2 max. 3 Personen

Treffpunkt: Parkplatz Muthenhölzle

Anforderung: Schwere Westalpentouren mit Gehzeiten bis zu 12 Stunden. Der geübte Umgang mit Seil, Pickel und Steigeisen ist selbstverständlich. Der 3. Schwierigkeitsgrad im Klettern muss beherrscht werden. Konditionell sehr anspruchsvoll.

Ausrüstung: Hochtourenausrüstung, 2 Eisgeräte

Ablauf: Sonntag: Abfahrt 04:00 Uhr nach Täsch. Aufstieg zur Kinhütte 2.584 m.
Montag: Täschhorn 4.491 m über die NW-Flanke.
Dienstag: Abstieg und Heimreise.

Kostenbeitrag: 20,00 Euro

BT Barfuß aufs Himmelseck mit Gipfelbiwak

Gebiet: Allgäu

Termin: Sa. 05.08. - So. 06.08.2017

Tourenführer: Norman Aichinger

Anmeldeschluss: 04.08.2017

Anmeldung: Tel. 07336 5350, Norman.Aichinger@SEA-Software.net

Teilnehmerzahl: min. 3 max. 6 Personen

Treffpunkt: 07:00 Uhr, Parkplatz Muthenhölzle

Anforderung: Einfache Wanderung

Ausrüstung: Bergtouren- und Biwakausrüstung

Ablauf: Samstag: Abfahrt nach Thalkirchdorf. Aufstieg aufs Himmelseck und Gipfelbiwak. Sonntag: Abstieg und Heimfahrt.

Sonstiges: Die Tour kann auch gerne mit Schuhen begangen werden :-)

Kostenbeitrag: 10,00 Euro

BT Säuling 2.047 m und um den Pilgerschrofen

Gebiet: Ammergauer Alpen

Termin: So. 06.08.2017

Tourenführer: Lisa Kretzinger

Anmeldeschluss: 01.08.2017

Anmeldung: Tel. 0157 32102589, lisakretzinger@web.de

Teilnehmerzahl: min. 3 max. 6 Personen

Treffpunkt: 07:00 Uhr, Parkplatz Donaabad, Neu-Ulm, PKW

Anforderung: Rundtour ca. 7,5 Stunden, 1.280 Hm, 14,8 km, schöne und anspruchsvolle Bergtour mit Kletterpassagen, unbedingt ausreichend Bergerfahrung nötig, Kondition, Trittsicherheit und Schwindelfreiheit

Ausrüstung: siehe Checkliste, Brotzeit, genügend zu trinken, Sonnenschutz

Ablauf: Vom Parkplatz Hohenschwangau über die Pöllatschlucht zum Schloss Neuschwanstein. Aufstieg vorbei am „Äpele“ und Wildsulzhütte. Im schrofigen Gelände mit kleineren Kletterpassagen hinauf zur Gemswiese und weiter zum Säuling Gipfel, 2.047 m. Hinab über Kletterpassagen zum Säulinghaus – Einkehrschwung :). Von hier im Wald unterhalb des Pilgerschrofens entlang und zurück zur Wildsulzhütte. Ab hier den selben Weg wie beim Aufstieg runter und über einen Forstweg zurück nach Hohenschwangau.

Sonstiges: Toller Rundblick! Vom Gipfel aus sind das Alpenvorland, sowie ein Teil der Ammergauer-, Allgäuer- und Lechtaler Alpen zu sehen.

Kostenbeitrag: 5,00 Euro

HT Hochfeiler

Gebiet: Zillertaler Alpen

Termin: Mo. 07.08. - Di. 08.08.2017

Tourenführer: Oliver Schulz

Anmeldeschluss: 01.06.2017

Anmeldung: Tel. 0731 9214771, olischulz817@gmail.com

Teilnehmerzahl: min. 3 max. 6 Personen

Treffpunkt: Parkplatz Muthenhölzle, 10:00 Uhr

Anforderung: Auf- und Abstieg ca 1.000 Hm, Gehzeit bis zu 6 Stunden

Ausrüstung: Bergausrüstung

Ablauf: Fahrt zur Pfitscherjochstraße, dann Aufstieg zur Hochfeilerhütte. Freitag Bergtour Hochfeiler und Heimfahrt.

Kostenbeitrag: 10,00 Euro

KT Alpinklettern am Geiselstein

Gebiet: Ammergauer Berge

Termin: Sa. 12.08. - So. 13.08.2017

Tourenführer: Ulrich Graefe

Anmeldeschluss: 29.07.2017

Anmeldung: Tel. 0173 3883290, u.graefe@vodafone.de

Teilnehmerzahl: min. 2 max. 4 Personen

Treffpunkt: wird noch vereinbart

Anforderung: UIAA-Skala 4-5, Alpinklettern im Nachstieg, Sicherungstechnik für Mehrseillängentouren, Trittsicherheit, seilfreies Abklettern im 2. Grad, Abseilen mit Abseilgerät.

Ausrüstung: Vollständige alpine Kletterausrüstung mit Helm, Doppelseil falls vorhanden, Wetter-schutz. Details per Mail vor der Tour.

Ablauf: Samstag: Anfahrt und Klettern an der Süd- und Westwand des Geiselseins. Übernachtung im Tal oder auf der Kenzenhütte, Sonntag: Alte Nordwand (Herzogweg) 17 Seillängen.

Sonstiges: Für die Tour am Sonntag ist zügiges und sicheres Klettern zumindest bis zum oberen 4. Grad notwendig.

Kostenbeitrag: 20,00 Euro

KT Kellespitze Nordwand

Gebiet: Tannheimer Berge
Termin: Sa. 19.08. - So. 20.08.2017
Tourenführer: Radu Alexandru Popa

Anmeldeschluss: 14.08.2017
Anmeldung: Tel. 0176 78803656, poparadualex@gmail.com
Teilnehmerzahl: min. 2 max. 4 Personen
Treffpunkt: nach Absprache
Anforderung: Ausdauer für 14 Seillängen im Nachstieg bis zum V. Grad Felsklettern. Beherrschung der Sicherungstechnik bei Mehrseillängen-Klettertouren. Trittsicherheit, Schwindelfreiheit, Abseiltechnik. Ab drei Teilnehmern wird eine zweite Seilschaft gebildet, die der ersten hinterherklettert.
Ausrüstung: wird bei der Anmeldung besprochen
Ablauf: Tolle Kletterroute in der Nordwand der Kellespitze, zu Unrecht wenig begangen. Anfahrt am Sa. Abend und Übernachtung in der urigen Otto-Mayr-Hütte. Zustieg zur Hütte etwa 2,5 Stunden, sehr gut mit MTB möglich. So. Tour, Wandhöhe ca. 400 Hm. Abseilen, Abstieg und Heimfahrt.
Kostenbeitrag: 10,00 Euro

KT Alpinklettern im Alpstein

Gebiet: Alpstein Bollenwees/Fälensee
Termin: Fr. 25.08. - So. 27.08.2017
Tourenführer: Ulrich Gräfe

Anmeldeschluss: 30.07.2017
Anmeldung: Tel. 0173 3883290, u.graefe@vodafone.de
Teilnehmerzahl: min. 2 max. 4 Personen
Treffpunkt: nach Vereinbarung
Anforderung: UIAA-Skala 4-5, Alpinklettern im Nachstieg, Sicherungstechnik für Mehrseillängentouren, Trittsicherheit, seilfreies Abklettern im 2. Grad, Abseilen mit Abseilgerät.
Ausrüstung: Vollständige alpine Kletterausrüstung mit Helm, Doppelseil falls vorhanden, Wetterschutz. Details per Mail vor der Tour.
Ablauf: Freitag: Anfahrt und Aufstieg zur Hütte. Samstag und Sonntag: Verschiedene Mehrseillängenrouten bis zum 5. UIAA-Grad.
Kostenbeitrag: 20,00 Euro

HT Hochwilde Überschreitung

Gebiet: Ötztaler Alpen
Termin: Fr. 25.08. - So. 27.08.2017
Tourenführer: Reinhard Lenz

Anmeldeschluss: 01.08.2017
Anmeldung: er.lenz@t-online.de
Teilnehmerzahl: min. 3 max. 3 Personen
Treffpunkt: Neu-Ulm DLRG Parkplatz, 14:30 Uhr
Anforderung: Alpines Klettern bis zum 3. Grad, Ausdauer für lange Tour erforderlich.
Ausrüstung: Gletscherausrüstung, Helm
Ablauf: Fr: Anreise nach Obergurgl und Aufstieg zur Lagtalereckhütte. Sa: Aufstieg über Hochwildehaus und Gurgler Ferner zur Hochwilde. Überschreitung von Nord nach Süd. Abstieg über Langtaler Ferner. So: Je nach Interesse und Kraftreserven: HT Seelenkogel, Hangerer oder Eiskögele und Heimfahrt.
Kostenbeitrag: 20,00 Euro

BW Galtjoch 2.109 m

Gebiet: Außerfern
Termin: Sa. 26.08.2017
Tourenführer: Martina Sandner

Anmeldeschluss: 25.08.2017
Anmeldung: Tel. 07392 9389654, martina.sandner@gmx.net
Teilnehmerzahl: min. 3 max. 7 Personen
Treffpunkt: 07:15 Uhr, Parkplatz Wonnemar, PKW
Anforderung: ca. 6 Stunden Gehzeit, ca. 1.100 Hm, mittelschwere Bergwanderung
Ausrüstung: siehe Checkliste
Ablauf: Rinnen - Raazalpe - Galtjoch - Ehenbichler Alm - Rinnen
Kostenbeitrag: 5,00 Euro

HT Innere Sommerwand 3.122 m

Gebiet: Stubaier Alpen
Termin: Sa. 02.09. - So. 03.09.2017
Tourenführer: Roland Wimmer

Anmeldeschluss: 20.08.2017
Anmeldung: Tel. 07345 9282240, rolwim@arcor.de
Teilnehmerzahl: min. 3 max. 6 Personen
Treffpunkt: 08:00 Uhr in Ulm
Anforderung: leichte Hochtour mit leichter Kletterei zum Gipfel
Ausrüstung: komplette Hochtourenausrüstung mit Pickel, Steigeisen, Gurt, Abseilgerät
Ablauf: Sa. Anfahrt mit PKW ins Stubaital, Aufstieg zur Franz-Senn-Hütte ca. 1,5 Stunden.
 So. über den Sommerwandferner zur Kräulscharte und zum Gipfel, Abstieg wie Aufstieg, Gehzeit ca. 8 Stunden.
Kostenbeitrag: 10,00 Euro

MTB Montblanc-Umrundung

Gebiet: Westalpen
Termin: Di. 05.09. - So. 10.09.2017
Tourenführer: Martin Länge

Anmeldeschluss: 01.05.2017
Anmeldung: Tel. 0160 3640597, martin-laenge@web.de
Teilnehmerzahl: min. 4 max. 8 Personen
Treffpunkt: nach Absprache
Anforderung: Kondition: - Rollzeit 5-6 Stunden pro Tag - 500 bis 2.000 Hm pro Tag
 - 30 bis 50 km pro Tag
 Technik: - sichere Bikebeherrschung in alpinem Gelände
 - teils anspruchsvolle Singletrails
Ausrüstung: nach Absprache
Ablauf: 1. Tag: Anreise nach Martigny und Einrollen ins Val Ferret
 2.-5. Tag: Über Pässe bis 2.500 m nach Courmayeur (Italien) und den Cormet de Roselend nach Beaufort (Hoch Savoien / Frankreich) und weiter nach Chamonix und Col de la Forclaz nach Campex Lac (Schweiz)
 6. Tag: Abfahrt nach Martigny und Heimfahrt
Sonstiges: Hochalpine Westalpentour mit knackigen Trailvarianten und dem täglichen Blick auf das Montblanc-Massiv. Hüttenübernachtung (40 bis 45 Euro incl. HP)
 Gemeinsame Hin- und Rückfahrt im Kleinbus sowie Begleitfahrzeug und Gepäcktransport (ca. 150 Euro p.P.)
Kostenbeitrag: 50,00 Euro

KT Alpinklettern Rosengarten

Gebiet: Dolomiten
Termin: Fr. 08.09. - So. 10.09.2017
Tourenführer: Christof Keinath, Raimund Heckmann

Anmeldeschluss: 04.09.2017
Anmeldung: Tel. 089 64273947, keinath@onlinemed.de
Teilnehmerzahl: min. 4 max. 6 Personen
Treffpunkt: Freitag 14:00 Uhr am Parkplatz Donaubaad
Anforderung: sicheres und zügiges Klettern im IV. und V. Schwierigkeitsgrad
Ausrüstung: vollständige Kletterausrüstung mit Helm, Doppelseil falls vorhanden, Wetterschutz
Ablauf: Am Freitag Anfahrt nach Pera und Auffahrt / Aufstieg zur Gartl-Hütte.
 Am Samstag und Sonntag alpines Klettern an den Vajolettürmen und der Rosengartenspitze (4-16 Seillängen, mehrere Touren möglich).
Kostenbeitrag: 20,00 Euro

KST Über die Tofane und um den Sorapiss

Gebiet: Ampezzaner Dolomiten
Termin: Do. 14.09. - Mo. 18.09.2017
Tourenführer: Oliver Schulz

Anmeldeschluss: 01.07.2017
Anmeldung: Tel. 0731 9214771, olischulz817@gmail.com
Teilnehmerzahl: min. 3 max. 4 Personen
Treffpunkt: Parkplatz Muthenhölzle um 07:30 Uhr
Anforderung: Klettersteige bis Schwierigkeit C, Kondition bis 14 Stunden Gehzeit
Ausrüstung: Klettersteigausrüstung, Stirnlampe, Hüttenübernachtung, Biwakausrüstung
Ablauf: Donnerstag: Fahrt nach Cortina und Aufstieg zum Rifugio Vandrelli.
 Freitag: Klettersteige im Uhrzeigersinn um den Sorapiss bis zum Biwak Salapter / Biwakübernachtung.
 Samstag: Fortsetzung der Klettersteigrunde zum Ausgangspunkt.
 Fahrt über Cortina und Aufstieg zum Rifugio Pomedes.
 Sonntag: Klettersteigtour über Punta Anna, Tofana di Mezzo und Dentre.
 Abstieg zum Parkplatz, Übernachtung im Tal.
 Montag: Klettersteige auf den Lagazuoi, danach Heimfahrt.
Sonstiges: Wir verbinden mehrere Klettersteige und können somit drei großartige Touren in den Dolomiten machen, die in ihrem Anspruch und Erlebnis mit der Rotwandumrundung bei Sexten zu vergleichen sind. Wegen der Talübernachtung wird eine Kautions von 80,- Euro erhoben.
Kostenbeitrag: 60,00 Euro

KT Klettern in der Südpfalz

Gebiet: Südpfalz

Termin: Fr. 22.09. - So. 24.09.2017

Tourenführer: Jürgen Puderbach

Anmeldeschluss: 10.09.2017

Anmeldung: Tel. 07307 25384, jpuderbach@t-online.de

Teilnehmerzahl: min. 2 max. 4 Personen

Treffpunkt: Wird telefonisch oder per E-Mail geklärt.

Anforderung: Kletterkönnen nach UIAA-Skala: 5 (Fels, nicht Halle!), mindestens im Nachstieg, Beherrschen der Sicherungstechnik bei Mehrseillängen-Klettertouren, bei mehr als 2 Teilnehmern wird eine 2. Seilschaft gebildet, die der ersten hinterher klettert.

Ausrüstung: Wird telefonisch oder per E-Mail geklärt.

Ablauf: Wird telefonisch oder per E-Mail geklärt.

Sonstiges: Die bis zu 60 Meter hohen Türme und Massive in meiner „alten“ Felsenheimat bieten herrliche und abenteuerliche Mehrseillängen-Routen. Hier sind der Umgang mit mobilen Zwischensicherungen und Vertrauen in die Reibungskletterschuhe gefragt. Nur Mut: Vorstiegsservice und mein berühmter XXL-Service sind inklusive. Übernachtung in der DAV-Hütte der Sektion Kaiserslautern oder in einer Pension.

Kostenbeitrag: 20,00 Euro

BW Aggenstein 1.987 m

Gebiet: Tannheimer Tal

Termin: Sa. 23.09.2017

Tourenführer: Martina Sandner

Anmeldeschluss: 22.09.2017

Anmeldung: Tel. 07392 9389654, martina.sandner@gmx.net

Teilnehmerzahl: min. 3 max. 7 Personen

Treffpunkt: 07:15 Uhr Parkplatz Wonnemar, PKW

Anforderung: ca. 5,5 Stunden Gehzeit, ca. 900 Hm, mittelschwere Bergwanderung, am Gipfel Kletterstellen mit Drahtseil, Trittsicherheit erforderlich

Ausrüstung: siehe Checkliste

Ablauf: Grän - Bad Kissinger Hütte - Aggenstein, Abstieg wie Aufstieg

Kostenbeitrag: 5,00 Euro

HT Ruderhofspitze 3.474 m, Östliche Seespitze 3.416 m

Gebiet: Stubaier Alpen

Termin: Fr. 29.09. - So. 01.10.2017

Tourenführer: Jan Slezák

Anmeldeschluss: 16.07.2017

Anmeldung: Tel. 0731 3976707, j.slezak@ulm.de

Teilnehmerzahl: min. 3 max. 4 Personen

Treffpunkt: Parkplatz Donaabad, 12:00 Uhr

Anforderung: Mittelschwere Hochtouren im kombinierten Gelände, sicherer Umgang mit Steigeisen und Eispickel - Eis bis 40 °, selbständiges Klettern im II. Grad, Grundlagen der Sicherungstechnik sind Voraussetzung. Gehzeiten bis zu 9 Stunden.

Ausrüstung: Hochtourenausrüstung

Ablauf: Freitag: Anfahrt mit PKW nach Neustift, kurzer Aufstieg zur Franz-Senn-Hütte.
Samstag: Östliche Seespitze über die NW-Flanke.
Sonntag: Ruderhofspitze Normalweg, Abstieg und Heimfahrt.

Kostenbeitrag: 20,00 Euro

BT Rauheck 2.384 m und Kreuzeck 2.367 m, Bettlerrücken

Gebiet: Allgäuer Alpen

Termin: Sa. 30.09.2017

Tourenführer: Klaus Vestewig

Anmeldeschluss: 28.09.2017

Anmeldung: Tel. 07305 6211, klaus.vestewig@web.de

Teilnehmerzahl: min. 3 max. 7 Personen

Treffpunkt: 06:00 Uhr, Parkplatz Donaabad

Anforderung: 7 bis 7 1/2 Gehstunden, 1.700 Hm, sehr gute Ausdauer und Trittsicherheit erforderlich. Beim Abstieg über den berühmten Bettlerrücken nach Spielmannsau, 2 1/4 Stunden, ist sicheres Gehen nötig.

Ausrüstung: Bergtourenausrüstung

Ablauf: Ab Parkplatz Renksteg, 900 m, hinter Oberstdorf in den hübschen Weiler Gerstruben. Über Dietersbachalpe hinauf zum Älpele-Sattel, 1.780 m. Aufstieg über den Grat zum Rauheck. Übergang 1/2 Stunde zum Kreuzeck. Abstieg über den Bettlerrücken nach Spielmannsau. Von dort mit Taxi zum Parkplatz Renksteg.





Sonstiges: Zwei tolle Grate, zwei Gipfel als hervorragende Aussichtskanzeln: Die Tour in einem großen Hufeisen über Älpele-Grat, Rauheck, Kreuzeck und Bettlerrücken zählt zu den allerschönsten im Oberstdorfer Gebiet. Zwischendrin geht der Blick nach Osten hinunter zum Eisse. Einkehr in Traufbergalpe oder Spielmannsau.

Kostenbeitrag: 5,00 Euro

BT Schwarzhanskar Spitze 2.227 m und Pleisspitze 2.109 m**Gebiet:** Lechtaler Alpen**Termin:** So. 08.10.2017**Tourenführer:** Norman Aichinger**Anmeldeschluss:** 07.10.2017**Anmeldung:** Tel. 07336 5350, Norman.Aichinger@SEA-Software.net**Teilnehmerzahl:** min. 3 max. 6 Personen**Treffpunkt:** 05:00 Uhr, Parkplatz Muthenhölzle**Anforderung:** Trittsicherheit, Schwindelfreiheit und Kletterfertigkeit bis II ist erforderlich, brüchiger Fels. Die Gehzeit beträgt bis zu 6 Stunden.**Ausrüstung:** Bergtourenausrüstung**Ablauf:** Rundtour über die Schwarzhanskar Spitze und Mittergrotzenspitze zur Pleisspitze. Abstieg nach Forchach.**Kostenbeitrag:** 5,00 Euro**BT** Eidechsspitze 2.738 m**Gebiet:** Pfunderer Berge**Termin:** Sa. 21.10. - So. 22.10.2017**Tourenführer:** Norman Aichinger**Anmeldeschluss:** 20.10.2017**Anmeldung:** Tel. 07336 5350, Norman.Aichinger@SEA-Software.net**Teilnehmerzahl:** min. 3 max. 6 Personen**Treffpunkt:** 04:00 Uhr, Parkplatz Muthenhölzle**Anforderung:** Mittelschwere Bergtouren mit leichter Blockkletterei.**Ausrüstung:** Bergtourenausrüstung**Ablauf:** Samstag: Abfahrt über den Brenner nach Bruneck und Terenten. Aufstieg zur Tiefastenhütte und weiter zur Hochgrubbachspitze 2.809 m. Sonntag: Aufstieg zur Eidechsspitze und über die Engelalm zurück nach Terenten.**Kostenbeitrag:** 10,00 Euro**BW** Hoher Freschen 2.004 m**Gebiet:** Bregenzerwaldgebirge**Termin:** Sa. 28.10.2017**Tourenführer:** Rochus Loup**Anmeldeschluss:** 23.10.2017**Anmeldung:** Tel. 0731 9502496, rl-ulm@t-online.de**Teilnehmerzahl:** min. 3 max. 7 Personen**Treffpunkt:** nach Absprache, Anfahrt mit Privat-PKW**Anforderung:** T2 nach SAC-Bergwanderskala. Ca. 6 Stunden Gehzeit, 900 Hm Auf- und Abstieg. Evtl. erster Neuschnee.**Ausrüstung:** siehe Checkliste für eintägige Bergtouren und Angaben des Tourenführers**Ablauf:** Von Bad Laterns auf den Hohen Freschen. Zum Ende der Sommer-Saison bietet diese Tour einen Parade-Ausblick auf vier Länder, den Bodensee, das Rheintal und ein schier endloses Gipfelmeer. Bei allzu spätherbstlichen Verhältnissen wird das Tourenziel angepasst.**Kostenbeitrag:** 5,00 Euro**Götzfried + Pitzer**
ENTSORGUNG GMBH

Wir versprechen nicht das Blaue vom Himmel: guter Service, faire Preise



-  Containerdienst
-  Abfallabholung
-  Abfallverwertung
-  Entsorgungslösungen

☎ 0 731 - 4 10 20

info@goetzfriedpitzer.de

www.goetzfriedpitzer.de

Gebiet: Hoher Atlas / Marokko
Termin: Sa. 28.10. - Sa. 04.11.2017
Tourenführer: Martin Länge

Anmeldeschluss: 14.05.2017
Anmeldung: Tel. 0160 3640597, martin-laenge@web.de
Teilnehmerzahl: min. 4 max. 12 Personen
Treffpunkt: nach Absprache / Vorbesprechung am 14.05.2017
Anforderung: Kondition für 5 Stunden Rollzeit und max. 1.500 Hm pro Tag. Sichere Bikebeherrschung auch abseits breiter Straßen und Wege. Die zahlreichen Singletrails können meist auf breiteren Pisten umfahren werden.
Ausrüstung: nach Absprache
Ablauf: 1. Tag: Flug nach Marrakesch/Marokko und Transfer zum Startpunkt nach Amizmiz.
 2. Tag: Dem Hohen Atlas entgegen bis zum Berberdorf Anamroux.
 3. Tag: Flowige Singletrails, breite Offroadpisten und schattige Oasen.
 4. Tag: Olivenhaine und Eukalyptusbäume in der Berberregion.
 5. Tag: Bike&Hike: Maultiertrekking und Singletrail nach Armed.
 6. Tag: Der höchste Pass am Toubkal
 7. Tag: Transfer nach Marrakesch, Stadtbesichtigung.
 8. Tag: Transfer zum Flughafen und Rückflug.
Sonstiges: Unsere MTB-Reise beginnt nur eine Autostunde vom Flughafen entfernt und führt durch das höchste Gebirge Nordafrikas. Unterbringung teilweise in Berber-Gästehäusern, teils in Riads. Begleitung durch einheimischen Guide sowie seiner Crew mit Koch und teils mit Maultiershuttle. Reisepreis 890 Euro incl. Übernachtung im DZ/MZ, Vollverpflegung, Begleitcrew, Kulturprogramm, Leihbike. Zahlreiche Billigfluglinien ermöglichen eine kostengünstige Anreise. Vorbesprechung und Info-Abend am So. 14.05.2017.
Kostenbeitrag: 70,00 Euro

BT Abschluss der Sommersaison auf der Breitenkopfhütte

Gebiet: Mieminger Berge
Termin: Sa. 11.11. - So. 12.11.2017
Tourenführer: Norman Aichinger

Anmeldeschluss: 10.11.2017
Anmeldung: Tel. 07336 5350, Norman.Aichinger@SEA-Software.net
Teilnehmerzahl: min. 3 max. 6 Personen
Treffpunkt: 06:00 Uhr, Parkplatz Muthenhölzle
Anforderung: Mittelschwere Bergtouren mit leichter Kletterei bis zum II. Grad. Die Gezeiten betragen bis zu 8 Stunden. Übernachtung im Winterraum.
Ausrüstung: Bergtourenausrüstung
Ablauf: Samstag: Abfahrt nach Ehrwald. Aufstieg zur Breitenkopfhütte und kurze Tour.
 Sonntag: Aufstieg zum Hinteren Tajakopf 2.408 m.
Kostenbeitrag: 10,00 Euro

Unsere FÜL/Tourenführer, die an diesem Programm mitwirken:

- Aichinger Norman | norman.aichinger@sea-software.net
- Baiker Matthias | matthias.baiker@googlemail.com
- Binder Erika | euch.binder@t-online.de
- Binder Jörg | joerg@bindergroener.de
- Dittmar Falk | falkdittmar@gmx.de
- Engels Holger | hengels@gmail.com
- Gräfe Ulrich | u.graefe@vodafone.de
- Heckmann Raimund | raimund.heckmann@gmx.de
- Hühn Alexander | alexander.huehn@jdav-uhl.de
- Keinath Christof | keinath@onlinemed.de
- Kindermann Ulrich | nane-uli@web.de
- Kretzinger Lisa | lisakretzinger@web.de
- Länge Martin | martin-laenge@web.de
- Lenz Reinhard | er.lenz@t-online.de
- Linder Arthur | arthur.linder@yahoo.de
- Loup Rochus | rl-uhl@t-online.de
- Popa Radu Alexandru | poparadualex@gmail.com
- Puderbach Jürgen | jpuederbach@t-online.de
- Reeka Natalie | reeka@kwz-uhl.de
- Reger Sebastian | sebastian.reger@googlemail.com
- Rodermund Niklas | niklasrodernund@googlemail.com
- Rösch Karlheinz | khroesch-dav-uhl@web.de
- Sandner Martina | martina.sandner@gmx.net
- Scheib Markus | markus_scheib@hotmail.com
- Schulz Oliver | olischulz817@gmail.com
- Vestewig Klaus | klaus.vestewig@web.de
- von Hippel Kerstin | kerstinvh@gmx.net
- Wimmer Roland | rolwim@arcor.de



Wanderleiterin
Erika Binder
 Tel. 07331 43103
 mobil 0170 3257066

Liebe Wanderfreundinnen und Wanderfreunde,

in der Wandergruppe von Erika Binder wird es in diesem Jahr zu Veränderungen kommen. Es hat sich herausgestellt, dass sich immer öfter Wanderungen nicht so durchführen lassen, wie sie geplant sind. Das liegt nicht nur am Wetter, sondern auch an der Deutschen Bahn, die einen immer öfter im Stich lässt. Dazu kommt, dass immer mehr Landgasthöfe schließen.

Deshalb wird in Zukunft kein Wanderplan mehr erstellt. Die Wanderfreunde können aber davon ausgehen, dass ich mindestens zwei Wanderungen im Monat anbiete, wie immer am Samstag, meist der erste und dritte Samstag im Monat.

Ich verschicke jeweils ca. 5 Tage vor der Wanderung einen Newsletter mit den Details für den Samstag. Wer diese Infos möchte, findet unter folgender Internetseite ein Kontaktformular, mit dem man sich für diesen Newsletter anmelden kann.

<http://geislingensteige.albverein.eu/kontakt/>

Selbstverständlich kann man mich auch jederzeit unter der Telefonnummer 07331 43103 anrufen. Die Anmeldung erbitte ich jeweils bis am Freitagabend 20:00 Uhr, auch per Mail.

Auf diese Weise kann ich auch spontan auf entsprechende Wetterlagen oder Wünsche der Teilnehmer eingehen, wie wir das schon im Herbst erfolgreich gemacht haben.

Erika Binder
 Wanderleiterin

Herbstwanderung
 bei Stuttgart

Oberhalb des
 Freibergsees

Spielmannsau bei Oberstdorf





Das Allgäuer Sonntagsbier

Im Herzen des Allgäus braut die Meckatzer Löwenbräu seit über 275 Jahren Bierspezialitäten von einzigartiger Qualität. Das Meckatzer Weiss-Gold ist in handwerklicher Tradition (Zweimaischverfahren, Heißwürzelfiltration, kalte Reifung) gebraut, stellt einen eigenen Biertyp dar und ist daher keiner Biersorte unterzuordnen.

Dank seines harmonischen Charakters gilt es als das Allgäuer Sonntagsbier.



ulm 46



meckulm



ulm



JDAV

Jugend

Die Gesichter des JDAV: Vorwort von Johanna Dömer	95
--	----

Junioren Klettern für die Integration ist ein voller Erfolg	96
--	----

Kletteraffen Herbstausflug zum Alten Höfle	98
--	----

Junioren Skitour Gaishorn 2.247 m	101
---	-----

Steingemsen Landsberger Hütte	102
---	-----



Urlaubsträume spürbar nah.



Lufthansa City Center – die unabhängige und inhabergeführte Reisebüroketten – hält für Sie das ganze Spektrum der großen Urlaubswelt bereit. Von **Kreuzfahrten** über **Golf-** bis hin zu **Geschäftsreisen**, von **Familienresorts** bis zu eigenen **Exklusivangeboten**. Wir bieten Ihnen alles für Ihre **Rundum-glücklich-Reisen**:

- Experten, die ihren Job lieben
- Service, der Reiseräume erfüllt
- Individuelle Angebote, die begeistern
- Namhafte Veranstalter, die Wort halten
- Modernste Technik, die Zeit spart
- Preisvergleich auf Knopfdruck erstellt
- Angebots-Überblick, komplett per Klick
- Verkehrsmittel, ganz nach Belieben

Besuchen Sie uns und lassen Sie sich Ihre ganz persönliche Entdeckungsreise zusammenstellen.

Ludwigstraße 54
89231 Neu-Ulm
Tel. +49 731 970200
Fax +49 731 9702080
www.honold-travel.de



Reisebüro Honold
Lufthansa
City Center

Reisen. Spürbar nah.

Die Gesichter des JDAV:

Hallo, mein Name ist Johanna Dömer. Ich bin 17 Jahre alt und besuche die 12. Klasse in der Robert-Bosch-Schule.



Von klein auf gehe ich gerne in die Berge. Meine Eltern nahmen mich schon früh zu Bergtouren und zum Skifahren mit. Vor ungefähr sieben Jahren hatte ich das Glück, dass in der JDAV-Gruppe „Kletterexen“ ein Platz frei war. Mit dieser Gruppe habe ich viele super Touren gemacht. Wir waren oft in den Bergen unterwegs und haben Klettern, Tourenplanung, Rucksackpacken, Lawinenkunde, Erste Hilfe und vieles mehr gelernt. Bis heute bin ich in der Gruppe, mittlerweile heißt sie „Kletterrolle“. Wir machen immer noch tolle Ausfahrten zum Klettern und Skitourengehen.

Vergangenen Herbst habe ich die Grundausbildung zur Jugendleiterin gemacht.

Seit über einem Jahr bin ich nun bei den „Steingemsen“ als Jugendleiterin aktiv. Es macht mir sehr viel Spaß, mit ihnen Sachen zu unternehmen.

Neben den Alpen als bevorzugten Ort für den Bergsport habe ich privat in den letzten beiden Sommerferien auch Island als super Ort für Outdooraktivitäten kennen gelernt. Dort in der wilden baumlosen Landschaft haben wir mehrere mehrtägige Trekkingtouren mit Rucksack und Zelt unternommen. In Zukunft möchte ich noch viele schöne Touren mit dem JDAV unternehmen. **Ich wünsche allen noch einen schönen restlichen Winter mit Skitouren im Pulverschnee.**

Johanna Dömer, Jugendleiterin

Komm in schwabens größte Indoor-Kletterhalle mit 850 qm Kletterfläche, 15 m Wandhöhe, über 100 Routen und 110 qm Boulderraum!

Sportwelt Ottobeuren
Kur-Sport-Tennisanlagen GmbH & Co. KG
Am Galgenberg 4
87724 Ottobeuren

Telefon: +49 (0) 83 32 / 73 99
Telefax: +49 (0) 83 32 / 93 62 65
info@sportwelt-ottobeuren.de
www.sportwelt-ottobeuren.de

gesund+schön
TopService TopBeratung TopPreise

Hirsch-Apotheke

Dr. Dieter Benz & Sabine Benz-Klemm
Hirschstraße 23 - 89073 Ulm
Tel. 0731/62006 - Fax 0731/9661710
info@hirsch-apotheke-ulm.de
www.hirsch-apotheke-ulm.de

... und Ihre Gesundheit bleibt bezahlbar

KLETTERN

Die Wand ist für alle gleich hoch – Klettern für Integration

Das Flüchtlingsklettern ist ein voller Erfolg! Alle zwei Wochen findet unser Boulderabend mit geflüchteten Jugendlichen in der Einstein-Boulderhalle statt. Es machen nicht nur Flüchtlinge, sondern auch Jugendliche aus der JDAV mit oder auch einfach junge Menschen, die an unserem Projekt interessiert sind.

Wir beginnen jedes Mal mit einem kleinen Aufwärmspiel, bevor es zum Bouldern, Tischtennis spielen, Trampolin hüpfen oder Fangen im Parcour geht. Es scheint auch allen viel Spaß zu machen, denn es kommen stets die gleichen Jugendlichen und das ermöglicht es uns, uns gegenseitig kennenzulernen. Unsere Gruppe besteht momentan aus ca. 15-20 Jugendlichen aus Syrien, Eritrea, dem Irak, Afghanistan, der Ukraine und Deutschland – also richtig international!

Leider war von Anfang an klar, dass dieses Projekt, u.a. aus Kostengründen, zeitlich begrenzt ist, deshalb werden die Treffen leider auch schon im April zu Ende gehen. Bis jetzt habe ich nur positive Erfahrungen gemacht, tolle Menschen kennengelernt und eindrucksvolle Geschichten gehört. Auch wenn jemand keine Sprache sprechen kann, die ein anderer versteht, gibt es nie wirkliche Kommunikationsprobleme, denn jeder versucht dem anderen zu helfen.

Ich finde es sehr schade, dass unser Projekt sich schon seinem Ende zuneigt. Doch ich werde die Kletterabende in den nächsten 3 Monaten noch genießen. Ich freue mich außerdem sehr, dass sich so viele für dieses Angebot begeistern können und regelmäßig dienstags kommen.



Hier sind noch einige Eindrücke von Teilnehmern:

„Ich freue mich jedes Mal, wenn am Dienstag wieder Boulderabend ist. Einen neuen Sport auszuprobieren und dabei auch noch so viele Leute kennenzulernen, das ist einfach super!“
(Teresa)

„Kalten ist seher gut“ (Ajazulha)
(Kalten = Klettern; seher = sehr)

„Kalten Good im Week einmal good.
Dis Kalten ist sehr schön.“ (Ibrahim),
(Klettern einmal in der Woche ist sehr gut.
Das Klettern ist sehr schön)

„Natürlich ist es schwieriger, sich mit den geflüchteten Jugendlichen zu verständigen, als mit anderen deutschen Jugendlichen. Aber beim Bouldern kann man sich ja perfekt mit Händen und Füßen verständigen und so macht es auch viel mehr Spaß.“ (Lukas)

Bericht und Fotos: Paula Schumann

Kletteraffen auf dem Ofterschwanger Horn

Eis essen



Aufstieg



Kurz vor dem Gipfel

Herbstausflug zum Alten Höfle

24. – 25.09.2016

Am Samstag, 24.09.2016 sind wir mit dem Auto zum Alten Höfle gefahren.

Als wir da waren, haben wir die Sachen in unsere Zimmer gebracht. Dann sind wir noch ein bisschen gewandert. Als wir am Ofterschwanger Horn oben waren, haben wir eine Pause eingelegt. Dann sind ein paar zum Alten Höfle zurückgelaufen und die anderen sind noch aufs Sigiswanger Horn gewandert. Beim Alten Höfle haben wir uns die Haushosen angezogen und haben dann ein paar Spiele gespielt. Dann kamen die anderen und wir haben noch ein bisschen Räuber und Polizei gespielt.

Dann gab es Nudeln mit Soße zum Essen. Nach dem Essen haben Paula, Tiana, Emil und ich abgespült. Von unseren Nachbarn haben wir das Geschirr abgespült. Dafür haben wir eine Tüte Chips bekommen und haben uns die Chips schmecken lassen. Dann haben wir noch mit unseren Nachbarn Werwolf gespielt und sind anschließend ins Bett. Am Sonntag sind wir früh aufgestanden. Wir haben ein bisschen gefrühstückt und haben uns fertiggemacht. Danach haben wir unser Zimmer gesaugt und haben unsere Sachen nach unten zu Florians Auto gebracht. Danach sind wir losgelaufen zum Bahnhof. Auf dem Weg entlang des schönen und abwechslungsreichen Tobelwegs haben wir noch ein paar Pausen gemacht, z.B. gab es ein Eis bei der Sennerei in Gunzesried und Spiele. Dann sind wir mit dem Zug zum Ulmer Hauptbahnhof gefahren. Dann sind wir zum Ikea-Parkplatz gelaufen, wo uns die Eltern abgeholt haben.

Text: Teresa Walz
Fotos: Paula Schumann

Pause im Sonnenschein



Jetzt beraten lassen!

Jeder Mensch hat etwas, das ihn antreibt.

Wir machen den Weg frei.

Was auch immer Sie antreibt, wir helfen Ihnen, Ihre Wünsche und Ziele zu erreichen. Gemeinsam finden wir für Sie für jedes Bedürfnis die richtige finanzielle Lösung. Rufen Sie uns an: Tel. 0731 183-0



Ulmer Volksbank

Abstieg am Sonntag



Erfolg ist einfach.



sparkasse-ulm.de

Sport verbindet.

Er stärkt den Zusammenhalt und schafft Vorbilder. Sparkassen engagieren sich regional wie national.



Grandioses Panorama vom Gipfel des Gaishorn



Paula und Jonas im Abfahrtsmodus



Skitour 29.01.2017
Gaishorn 2.247 m

Nichts geht mehr! Weder vor noch zurück ...

der Parkscheinautomat am Parkplatz West in Tannheim hatte unser mühsam Erspartes ohne Gegenleistung konfisziert. Egal, das sehr gute Wetter und die hervorragenden Tourenbedingungen steigerten unsere Vorfreude auf diese anspruchsvollere Skitour mit ca. 1.200 Hm durch das Älpeletal. Die erste Rast legten wir nach einer zügigen Stunde an der Älpele Alpe ein. Kurz daraufhin zeigte sich uns der steile Gipfelhang, gesäumt mit anderen Tourengehern. Auf der guten Aufstiegsspur kamen wir schnell voran, bis wir uns entschieden, die Bretter „selbst in die Hand zu nehmen“ und die restlichen Meter zu Fuß zu beschreiten. Vom Skidepot trennte uns nur noch eine knappe ¼ Stunde, auf dem sonnigen Grat, vom Gipfelkreuz des Gaishorn 2.247 m.

Nachdem wir das grandiose Panorama genossen hatten erfolgte die Abfahrt entlang der Aufstiegsspur: die stark verfahrenen Hänge dämpften den Abfahrtsgenuss nur ein wenig.

Gegen 14:30 Uhr traten wir die Heimreise an und ließen diese super Skitour nochmals Revue passieren. Danke Jonas & Paula für's Mitkommen!

Bericht und Fotos: Henrik Keller

Wer seine Ski liebt der trägt ...



Reisebüro • Busreisen • Kreuzfahrten

- Reisebusse von 8 – 78 Sitzplätzen
- Betriebsausflüge & Incentives
- Eigener Busreisekatalog
- Last Minute & More
- Flüge + IATA Linienflüge Weltweit
- Flughafentransfers
- Kreuzfahrten aller Reedereien
- Schülerreisen – Sprachreisen
- Flugreisen in alle Urlaubsziele
- Vertretung aller namhaften Reiseveranstalter
- Hotels & Ferienwohnungen
- Selbstfahrer und Bahnreisen
- Camper – Wohnmobile
- Taxi- und Krankentransporte
- DB-Niederlassung
- Ski-, Sport-, Wander- & Kulturreisen

sonnenklar.TV Reisebüro



89129 LANGENAU In den Lindeschen 4 Telefon (07345) 96990 Telefax (07345) 969929
89073 ULM Frauenstrasse 41 Telefon (0731) 9600220 Telefax (0731) 9600223

Landsberger Hütte 15. – 16.10.2016



Alles hat eine
Schattenseite ...



Vorsicht Steintroll

Wir trafen uns um 07:00 Uhr am Seelturm. Nach einer eineinhalb stündigen Autofahrt kamen wir am Parkplatz neben dem Vilsalpsee an. Da wir uns schon im Voraus den Weg und die dafür benötigte Zeit ausgerechnet hatten, konnten wir gleich los.

Als erstes sind wir auf die Landsberger-Hütte aufgestiegen. Während des Aufstiegs haben wir ein Spiel gespielt, bei dem wir Mordfälle aufdecken mussten. Nach ca. 3 Stunden waren wir schließlich auf der Landsberger-Hütte. Ursprünglich wollten wir dann weiter auf die Rotespitze, aber wir entschieden uns dann spontan für die Lachenspitze. Also berechneten wir kurz die Länge des Aufstiegs und schauten uns auf der Karte den Weg an. Nachdem wir uns in der Hütte angemeldet hatten, sind wir dann weiter gegangen. Nach ca. 40 Minuten waren wir dann auf der Lachenspitze und haben uns eine Pause gegönnt. Leider hat sich der Himmel zugezogen, sodass wir mitten in den Wolken standen und keine Aussicht auf das Tal hatten. Schließlich sind wir dann zurück zur Hütte abgestiegen.



Auf geht's!

Da es noch mitten am Tag war, haben wir uns noch in den Gemeinschaftsraum gesetzt und uns unterhalten und einer Gruppe von Männern zugeschaut, die leicht angetrunken ein Spiel gespielt haben. Nach dem Abendessen sind wir dann nach und nach ins Bett gegangen und sind eingeschlafen.

Am nächsten Tag standen wir schon früh auf, um, nachdem wir beschlossen hatten, wer die Gruppe führen sollte, auf die Schochenspitze zu gehen. Auf dem Gipfel hatten wir eine tolle Aussicht in alle Richtungen. Da wir noch viel Zeit hatten beschlossen wir, auch noch auf die Sulzspitze zu wandern. Mit perfektem Wetter waren wir auch dort schnell oben.

Nach der langen und entspannenden Mittagspause auf der Sulzspitze ging es an den Abstieg auf einem gemütlichen Wanderweg. Unten angekommen bekamen wir noch ein Eis spendiert und aßen es an dem Vilsalpsee.

Als wir dann nach der Autofahrt am Seelturm ankamen, holten unsere Eltern uns auch schon ab und ein tolles Wochenende war leider schon vorbei.

Bericht: Clara Zanotti und Clara Flender
Fotos: Stefan Sommer



Gruppenbild
bei super Wetter



f 16

zahnarztpraxis rolf . thilo krause
IM ZENTRUM FÜR ZAHNHEILKUNDE

Spezialist für rekonstruktive Zahnmedizin,
Ästhetik und Funktion (EDA)

Filchnerstraße 16
D-89231 Neu-Ulm
T. 0731 . 14 66 02 10
F. 0731 . 14 66 02 33
E-Mail : info@f16.de
www.f16.de

Ihr Zahnarzt in Neu-Ulm
kompetent . sozial . wegweisend

Tipps - Trends - Ideen

Sektionsadressen

106

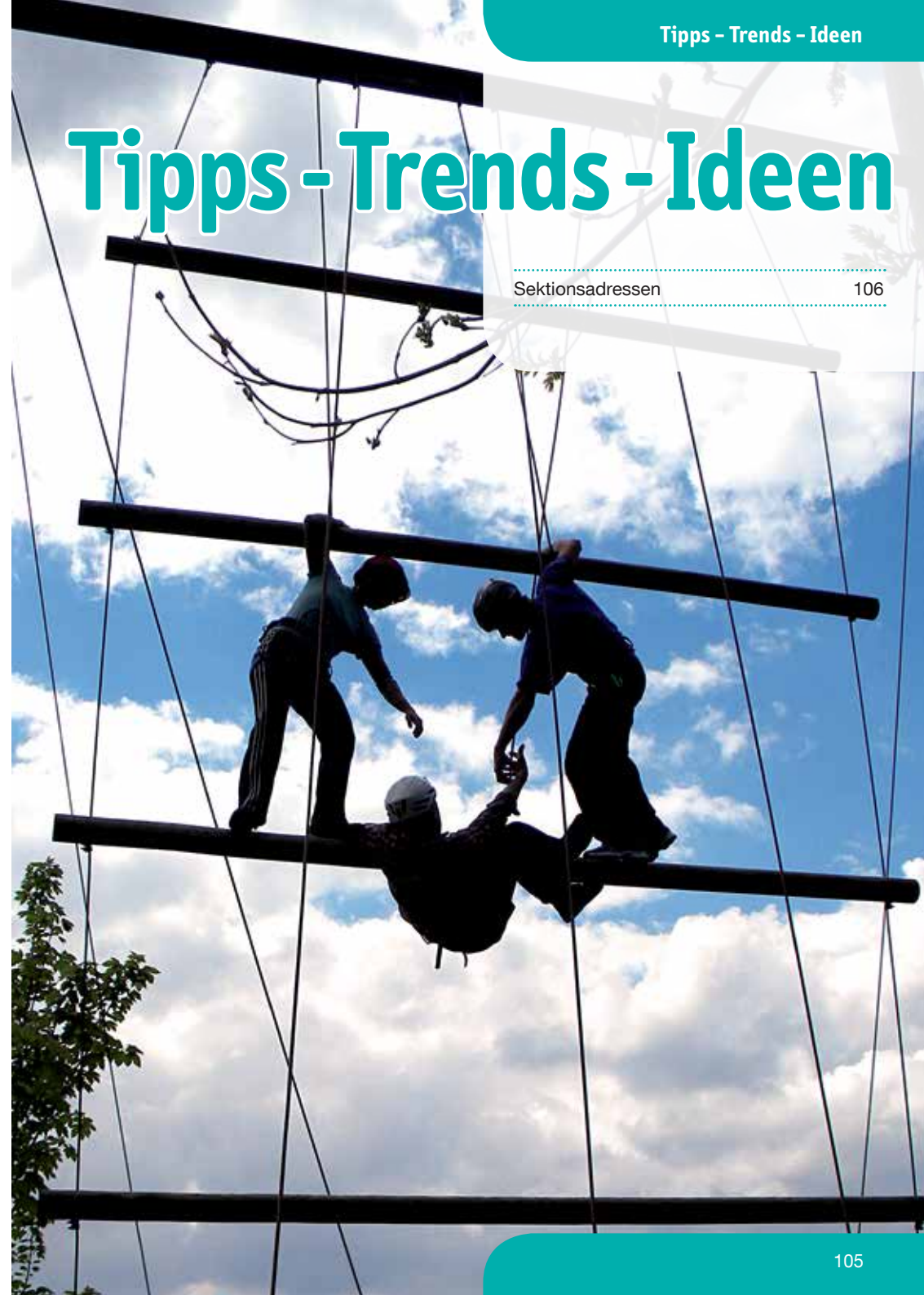

Sektionsadressen

Geschäftsstelle:

Brigitte Richter und Marta Chmara
89073 Ulm, Radgasse 27, Erdgeschoss
Telefon: 0731 9216777
→ www.dav-ulm.de
info@dav-ulm.de
Geschäftszeiten:
dienstags/donnerstags 16:00 - 19:00 Uhr

Vorstand (nach § 26 BGB):

Erster Vorsitzender Dr. Heinz Schmid
89073 Ulm, Syrlinstraße 30
Telefon: 0731 37959-0, Fax: -29
RA@drschmidulm.de, www.drschmidulm.de
vorstand.1@dav-ulm.de

Stellvertretende Vorsitzende Simone Mahling
89073 Ulm, König-Wilhelm-Straße 27/1
Telefon: 0731 75740
vorstand.2@dav-ulm.de

Stellvertretender Vorsitzender Johannes Hühn
89073 Ulm, Keplerstraße 10,
Telefon: 0731 2901136, mobil: 0176 20924450
vorstand.3@dav-ulm.de

Vorstand der Skiabteilung Werner Rösch
89160 Dornstadt, Zollernring 33
Telefon: 07348 21341, Fax: -22699
skivorstand.1@skiteam-dav-ulm.de

Schatzmeister Florian Ebenhoch
89275 Elchingen, Klostersteige 27A
Telefon: 07308 308363, mobil: 0177 3336856
schatzmeister@dav-ulm.de

Jugendreferent Frank Rödel
89075 Ulm, Virchowstraße 60
mobil: 0171 1579356
jugendreferent@dav-ulm.de
→ www.jdav-ulm.de

Erweiterter Vorstand:

Schriftführer Günther Mack
Mörkestraße 14, 89173 Lonsee
Telefon: 07336 951780
schriftfuehrer@dav-ulm.de

Naturschutzreferent Michael Drozd
mobil: 0173 9793384
naturschutzreferent@dav-ulm.de

Öffentlichkeitsarbeit
Dr. Heinz Schmid, Erster Vorsitzender
PR@dav-ulm.de

Redaktion
über die Geschäftsstelle
redaktion@dav-ulm.de

Referenten:

Tourenreferent Raimund Heckmann
89077 Ulm, Ziegelgasse 40, Telefon: 0731 9217713
tourenreferent@dav-ulm.de

Ausbildungsreferent Oliver Schulz
89231 Neu-Ulm, Washingtonallee 19
Telefon: 0731 9214771
ausbildungsreferent@dav-ulm.de

Wegereferent Florian Kerfin
89077 Ulm, Kapellengasse 29, mobil: 0162 9278784
wegereferent@dav-ulm.de

Bergsteigergruppe Jürgen Puderbach
89250 Senden, Am Bergweg 1c, Telefon: 07307 25384
bergsteigergruppe@dav-ulm.de

Senioren Hartmut Kruse
89233 Neu-Ulm, Veilchenweg 44
Telefon: 0731 25069059
senioren@dav-ulm.de

Wanderreisen Heinrich Pflegehaar
89079 Ulm, Schellenbühlweg 2
Telefon: 07305 921-166, Fax -167
wanderreisen@dav-ulm.de

Skisportreisen Ute Mack
89077 Ulm, Bei den Quellen 5, Telefon: 0731 383786
ute.mack@autohaus-mack.de
skisportreisen@dav-ulm.de

Sektionseigene Hütten und Kletterhalle:

Ulmer Hütte → www.ulmerhuette.at
Anmeldungen beim Hüttenpächter Heimo Turin,
Telefon: 0043 5446 302-00, Fax: -004
info@ulmerhuette.at
Hüttenwart Oliver Stock, 89081 Ulm, Bachmayerstr. 22
Telefon: 0731 1849094, mobil: 0177 6807107
ulmerhuette@dav-ulm.de

Schwandalpe Hüttenwart Manfred Korger
89129 Langenau-Göttingen, Kirchweg 18
mobil: 0160 3656700
schwandalpe@dav-ulm.de

Uli-Wieland-Hütte Hüttenwart Gerd Kondziella
89233 Neu-Ulm, Grabenweg 10
Telefon: 0174 9129293
uli-wieland-huette@dav-ulm.de

Kletterhalle der Sektionen Ulm und SSV Ulm 1846 (bei TSG)
Falk Dittmar, Abteistraße 12, 89079 Ulm
Telefon: 0177 7119367
kletterhalle@dav-ulm.de

Beitragsätze:

	EURO	
Stichtag für das Alter: 01.01.	Sektion	Skiabt.
A-Mitglied (ab 25 J.)	62,00	+ 20,00
B-Mitglied	37,00	+ 10,00
C-Mitglied	22,00	+ 8,00
Junior (18 bis 24 J.)	35,00	+ 10,00
Kinder und Jugendliche (bis 17 J.)	17,00	frei
wenn über Familienmitgliedschaft	frei	
Familienbeitrag	99,00	+ 30,00
Aufnahmegebühr	10,00	./.
für Kinder und Jugendliche	3,00	./.

Bankkonten Sektion

IBAN DE13 6305 0000 0000 0002 20
IBAN DE04 6309 0100 0004 4560 09

Bankkonto Skiabteilung

IBAN DE08 6305 0000 0000 0029 29



MEIN KÖRPER IST STARK

FÜR JEDES ABENTEUER

MEHR KRAFT FÜR DEN WEG NACH OBEN

Für das Klettern an steilen Felswänden sind kräftige Rückenmuskeln unverzichtbar. Mit Kieser Training stärken Sie Ihre Muskulatur rasch und effizient.

Vereinbaren Sie jetzt Ihr kostenloses Einführungs-training: kieser-training.de/testen

Kieser Training Ulm

Colin Weber GmbH & Co. KG

Syrlinstraße 35, 89073 Ulm

Telefon (0731) 140 86 10

☑ kostenlose Kundenparkplätze

**KIESER
TRAINING**

JA ZU EINEM STARKEN KÖRPER

Gipfel- stürmer!



Gold Ochsener
Hefeweizen Alkoholfrei –
der spritzige, kalorien-
reduzierte Durstlöcher
für Aktive.

OXX Sport –
das isotonische,
alkoholfreie
Biermischgetränk.
Perfekt für jede
Durststrecke.



Ulms flüssiges Gold